

- ### Legende
- Gewässer
  - festgesetztes Überschwemmungsgebiet (HQ100) im Landkreis Ebersberg
  - Grenzen des ermittelten Überschwemmungsgebietes
  - ermitteltes Überschwemmungsgebiet
  - Gemeinde
  - Landkreis
  - Flurstück
  - Gebäude
  - betroffenes Gebäude
  - Flusskilometer
  - 174.4 Höhe des Wasserspiegels in m ü. NN bei HQ100
  - Übergang Gew. III / Gew. II

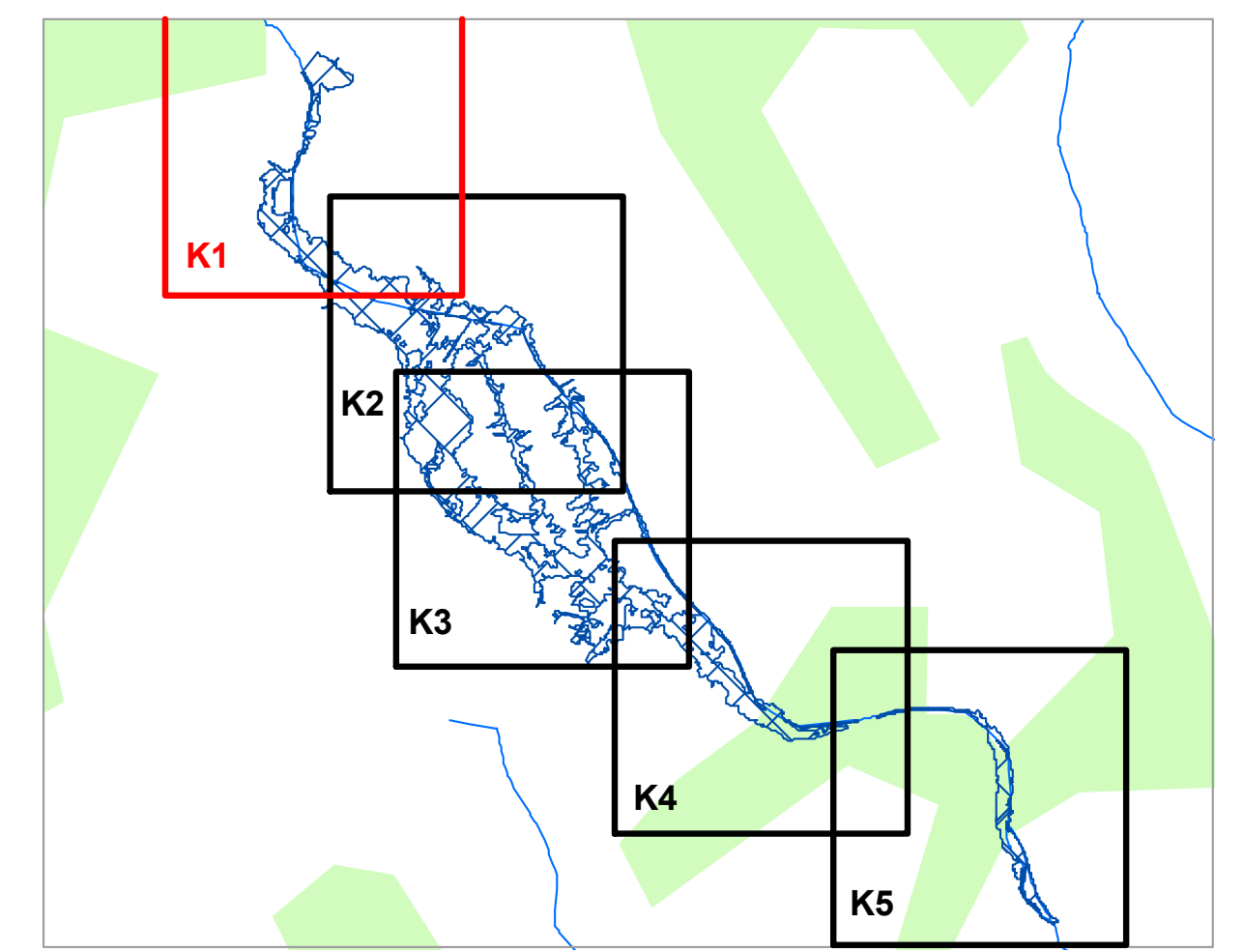

Quellen: Geobasdaten: © Landesamt für Vermessung und Geoinformation Bayern; Geofachdaten: Wasserwirtschaftsamt Rosenheim

Vorhaben: <b>Gew. II / Gew. III Moosach, Fikm 6.6 - 15.8</b>	Anlage:								
Vorhabensträger: <b>Wasserwirtschaftsamt Rosenheim</b>	Plan-Nr.: <b>K1</b>								
Landkreis: <b>Ebersberg</b>									
Gemeinden: <b>Bruck, Baiern und Aßling</b>									
Maßstab: <b>1:2.500</b>	<b>Detailkarte</b>								
<table border="1" style="width: 100%; border-collapse: collapse;"> <tr> <td style="width: 50%;">Ausgabe vom:</td> <td style="width: 50%;">Datum_Name</td> </tr> <tr> <td>Ursprung:</td> <td>23.05.13, Stehla</td> </tr> <tr> <td>gezeichnet:</td> <td>23.05.13, Stehla</td> </tr> <tr> <td>geprüft:</td> <td>23.10.13, Nattermeyer</td> </tr> </table>		Ausgabe vom:	Datum_Name	Ursprung:	23.05.13, Stehla	gezeichnet:	23.05.13, Stehla	geprüft:	23.10.13, Nattermeyer
Ausgabe vom:	Datum_Name								
Ursprung:	23.05.13, Stehla								
gezeichnet:	23.05.13, Stehla								
geprüft:	23.10.13, Nattermeyer								
<table border="1" style="width: 100%; border-collapse: collapse;"> <tr> <td style="width: 50%;">                 Entwurfsverfasser                  Datum                  23.10.2013             </td> <td style="width: 50%;">                 Unterschrift/geprüft             </td> </tr> </table>		Entwurfsverfasser Datum 23.10.2013	Unterschrift/geprüft						
Entwurfsverfasser Datum 23.10.2013	Unterschrift/geprüft								

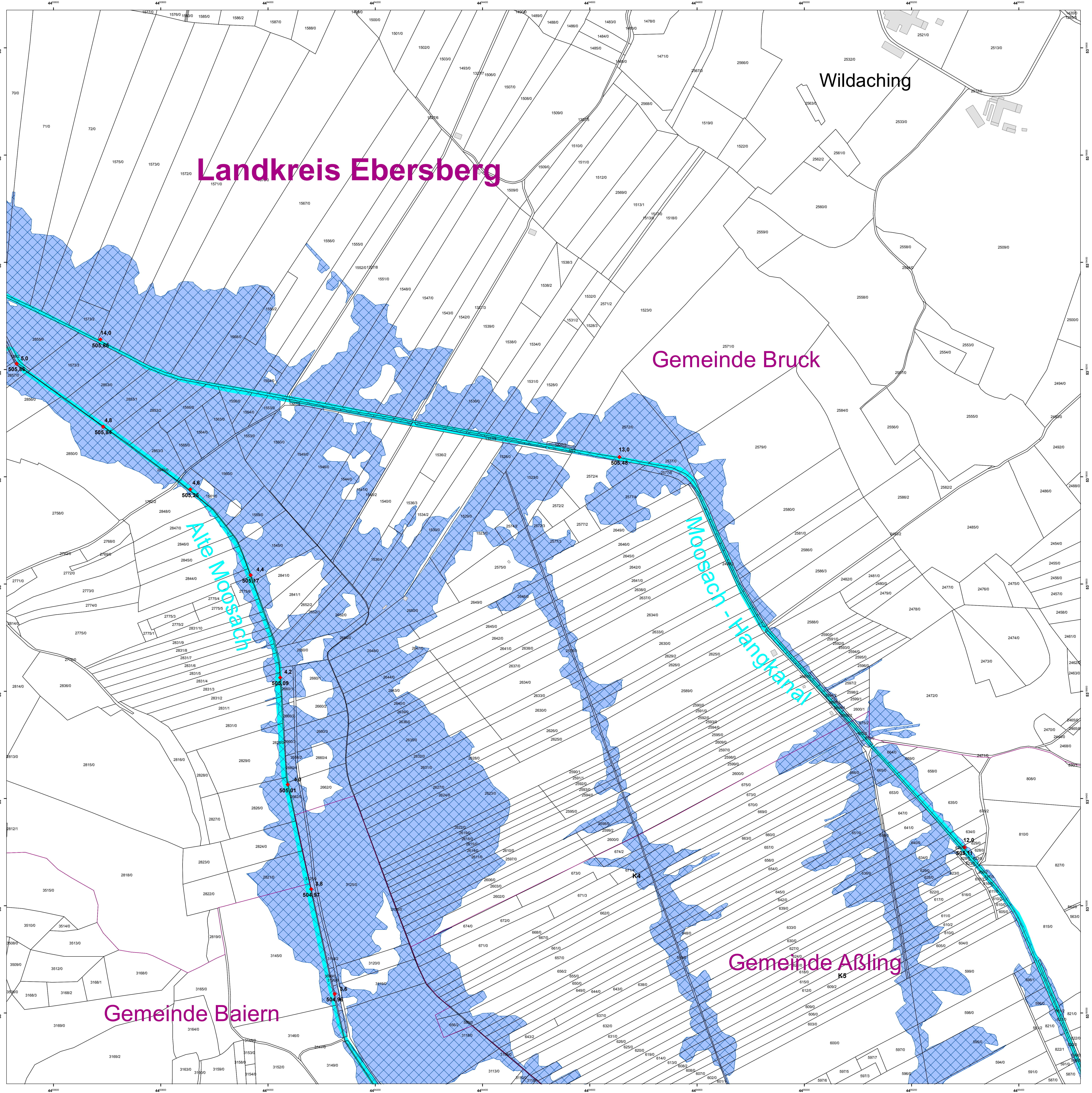

- ### Legende
- Gewässer
  - festgesetztes Überschwemmungsgebiet (HQ100) im Landkreis Ebersberg
  - Grenzen des ermittelten Überschwemmungsgebietes
  - ermitteltes Überschwemmungsgebiet
  - Gemeinde
  - Landkreis
  - Flurstück
  - Gebäude
  - Flusskilometer
  - 174.4 Höhe des Wasserspiegels in m ü. NN bei HQ100

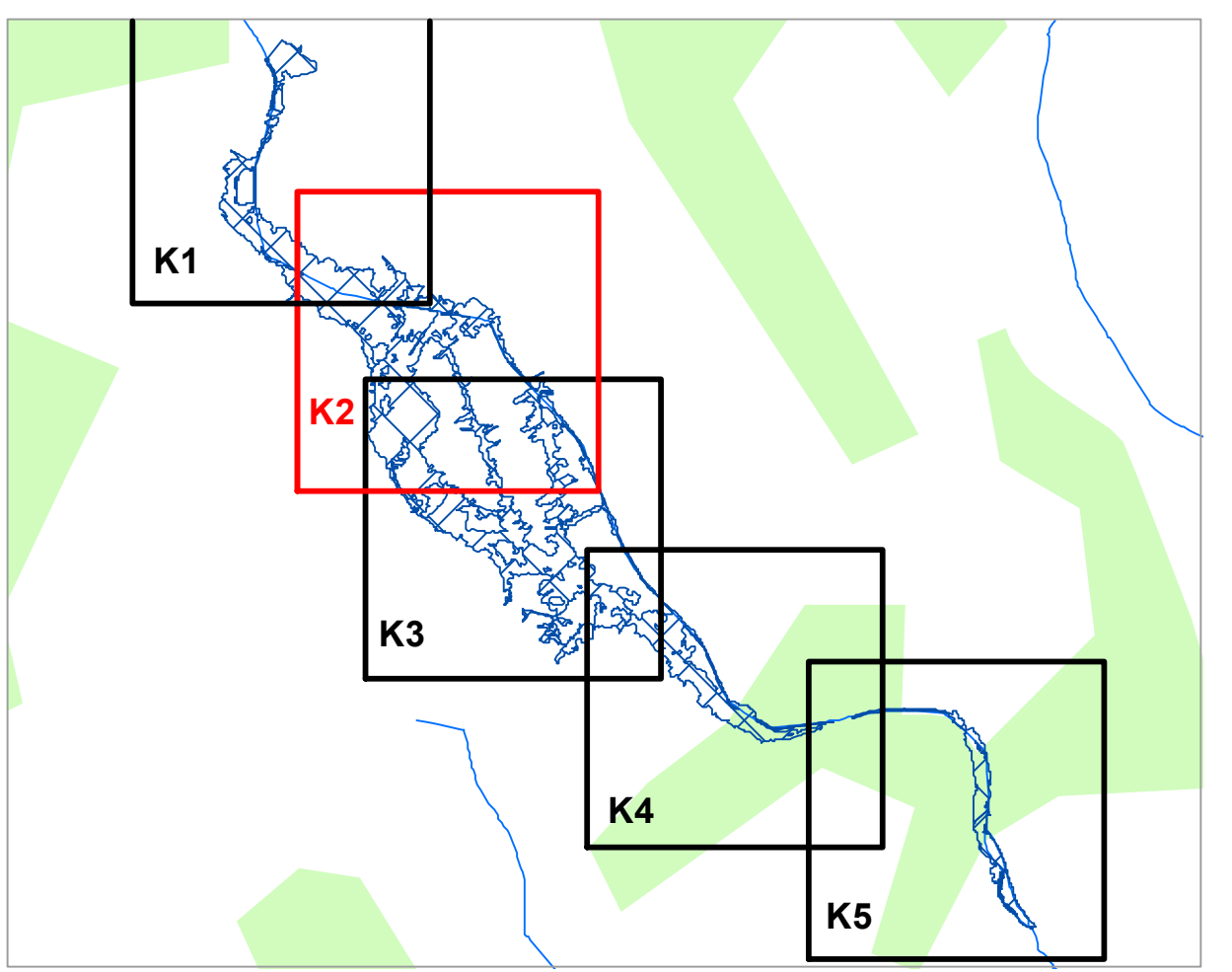

Quellen:  
Geobasisdaten: © Landesamt für Vermessung und Geoinformation Bayern;  
Geofachdaten: Wasserwirtschaftsamt Rosenheim

<p>Vorhaben: <b>Gew. II / Gew. III Moosach, Fikm 6.6 - 15.8</b> <b>Festsetzung des Überschwemmungsgebietes</b> <b>Wasserwirtschaftsamt Rosenheim</b></p> <p>Vorhabensträger: <b>Ebersberg</b></p> <p>Landkreis: <b>Bruck, Baiern und Aßling</b></p> <p>Gemeinden: <b>Ebersberg, Bruck, Baiern und Aßling</b></p> <p>Maßstab: <b>1:2.500</b></p> <p><b>Detailkarte</b></p> <p>Wasserwirtschaftsamt Rosenheim</p> <p>Entwurfsverfasser: <span style="font-size: 8px;">entworfen 28.05.13, Stehau</span></p> <p>Datum: <span style="font-size: 8px;">23.10.2013</span></p>	<p>Anlage: <b>K2</b></p> <p>Plan-Nr.: <b>K2</b></p> <p>Ausgabe vom: <span style="font-size: 8px;">28.05.13, Stehau</span></p> <p>Ersatz für: <span style="font-size: 8px;">28.05.13, Stehau</span></p> <p>Ursprung: <span style="font-size: 8px;">23.10.13, Nattermeyer</span></p> <p>Datum: <span style="font-size: 8px;">23.10.13, Nattermeyer</span></p> <p>Unterschrift/geprüft: <span style="font-size: 8px;">23.10.13, Nattermeyer</span></p>
---	---

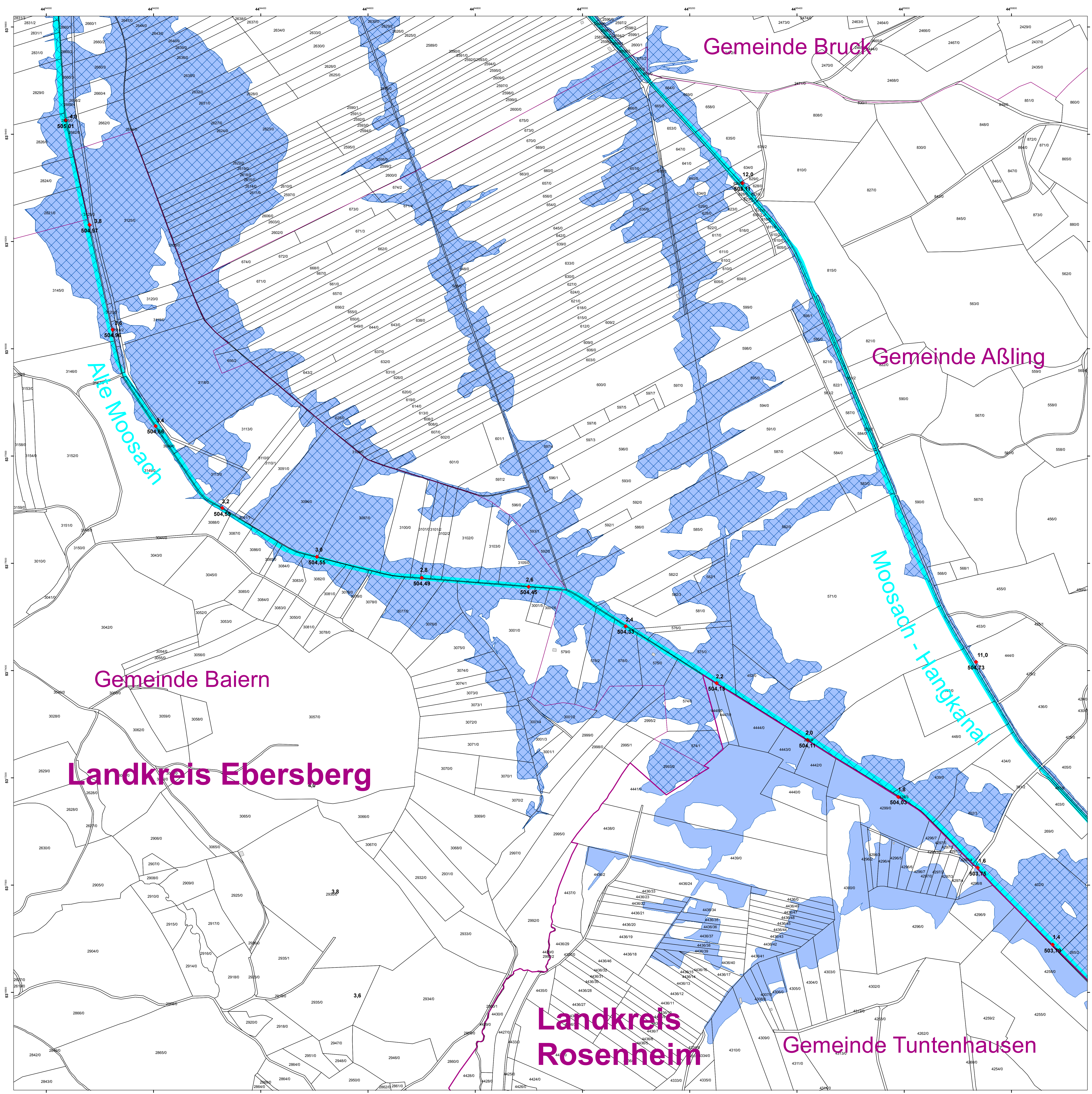

- ### Legende
- Gewässer
  - festgesetztes Überschwemmungsgebiet (HQ100) im Landkreis Ebersberg
  - Grenzen des ermittelten Überschwemmungsgebietes
  - ermitteltes Überschwemmungsgebiet
  - Gemeinde
  - Landkreis
  - Flurstück
  - Flusskilometer
  - 174.4 Höhe des Wasserspiegels in m ü. NN bei HQ100

**Hinweis:**  
Darstellung für Landkreis Rosenheim nur nachrichtlich (nicht Gegenstand des Festsetzungsverfahrens)

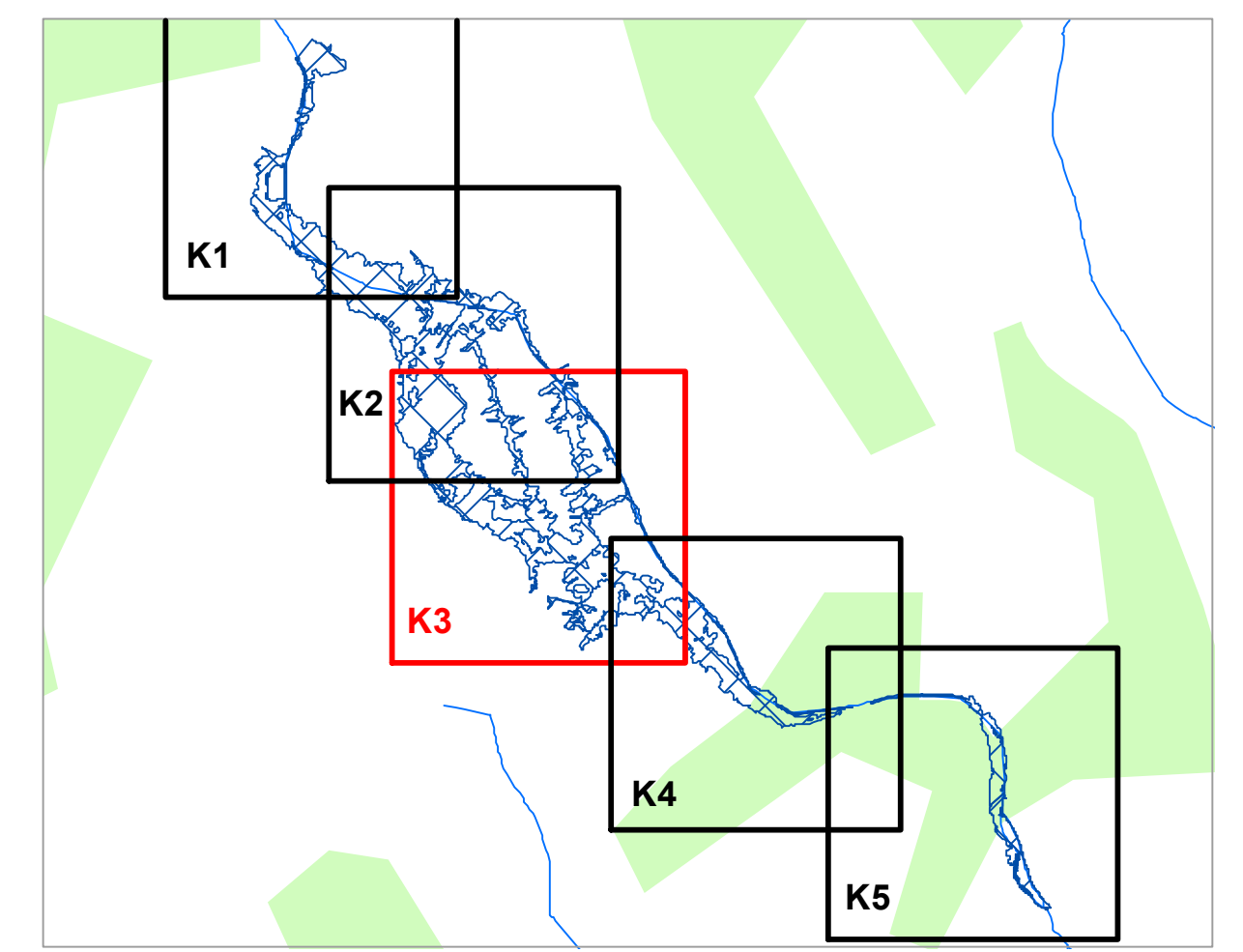

Quellen:  
Geobasisdaten: © Landesamt für Vermessung und Geoinformation Bayern;  
Geofachdaten: Wasserwirtschaftsamt Rosenheim

Vorhaben: **Gew. II / Gew. III Moosach, Flkm 6.6 - 15.8 Festsetzung des Überschwemmungsgebietes Wasserwirtschaftsamt Rosenheim**

Vorhabensträger: **Ebersberg**

Landkreis: **Bruck, Baiern und Aßling**

Maßstab: **1:2.500**

Wasserwirtschaftsamt Rosenheim

Entwurfsverfasser: \_\_\_\_\_ Datum: \_\_\_\_\_

Datum: 23.10.2013

Anlage: \_\_\_\_\_

Plan-Nr.: **K3**

Ausgabe vom: \_\_\_\_\_







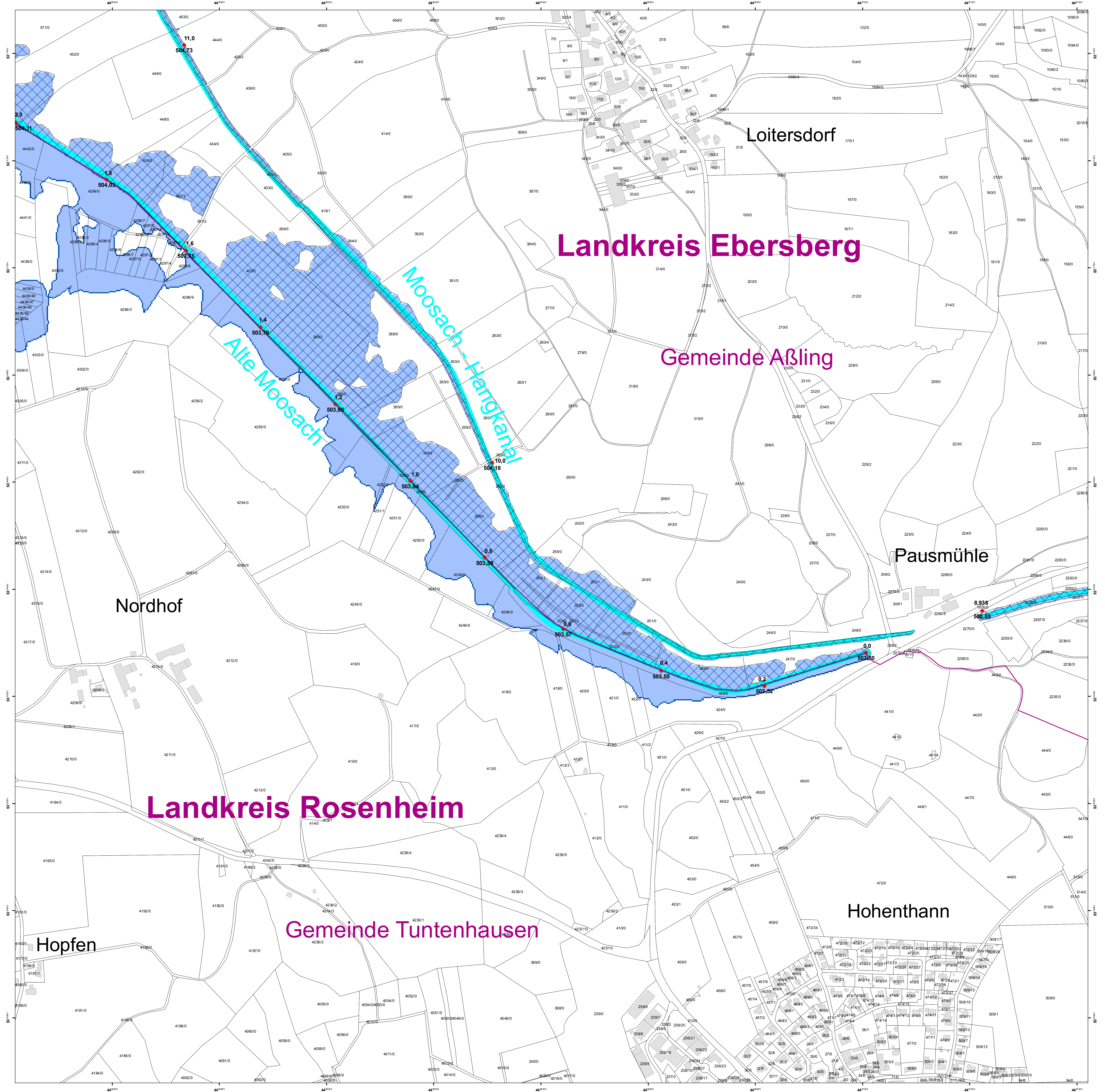

Ersatz für: \_\_\_\_\_

Ursprung: \_\_\_\_\_

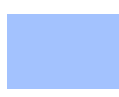
entworfen gezeichnet: 28.05.13, Stehau

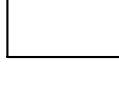
geprüft: 28.05.13, Natsmeyer



- Legende**
-  Gewässer
  -  festgesetztes Überschwemmungsgebiet (HQ100) im Landkreis Ebersberg
  -  Grenzen des ermittelten Überschwemmungsgebietes
  -  ermitteltes Überschwemmungsgebiet
  -  Gemeinde
  -  Landkreis
  -  Flurstück
  -  Gebäude
  -  Flusskilometer
  -  174.4 Höhe des Wasserspiegels in m ü. NN bei HQ100

**Hinweis:**  
Darstellung für Landkreis Rosenheim nur nachrichtlich (nicht Gegenstand des Festsetzungsverfahrens)

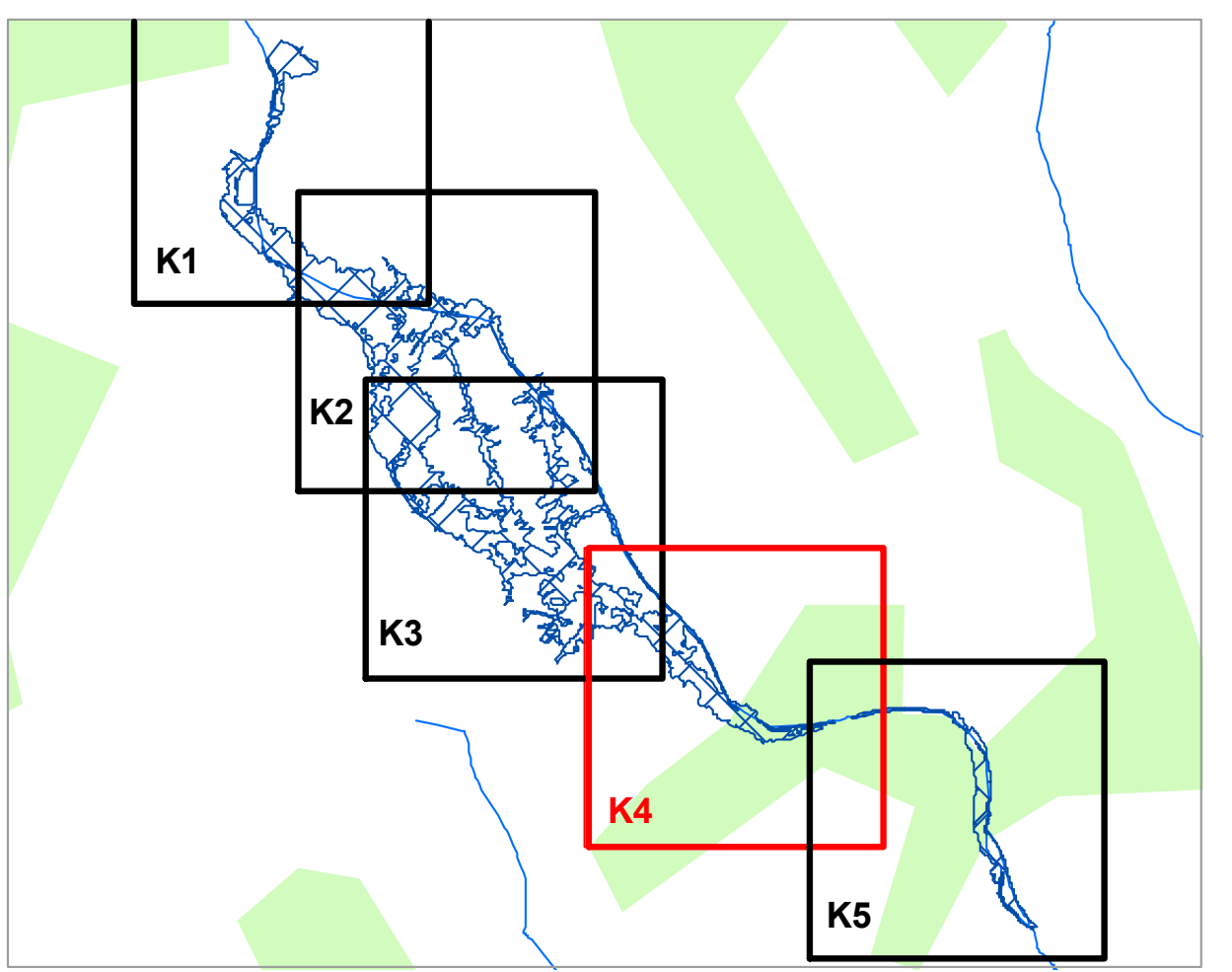

Quellen: Geobasisdaten: © Landesamt für Vermessung und Geoinformation Bayern; Geofachdaten: Wasserwirtschaftsamt Rosenheim		
Vorhaben: <b>Gew. II / Gew. III          Moosach, Fkm 6.6 - 15.8          Festsetzung des          Überschwemmungsgebietes          Wasserwirtschaftsamt Rosenheim</b>	Anlage: <b>K4</b>	
Vorhabensträger: <b>Ebersberg, Bayern und Aßling</b>	Plan-Nr.: <b>K4</b>	Ausgabe vom: Entwurf: 23.10.2013 Ursprung:
Landkreis: <b>Ebersberg</b>	Maßstab: <b>1:2.500</b>	Entwurf: 23.10.2013 Datum: 23.10.2013
Gemeinden: <b>Ebersberg, Bayern und Aßling</b>	Entwurfsverfasser: <b>Wasserwirtschaftsamt Rosenheim</b>	gezeichnet: 23.10.2013 Datum: 23.10.2013 Unterschrift/geprüft:

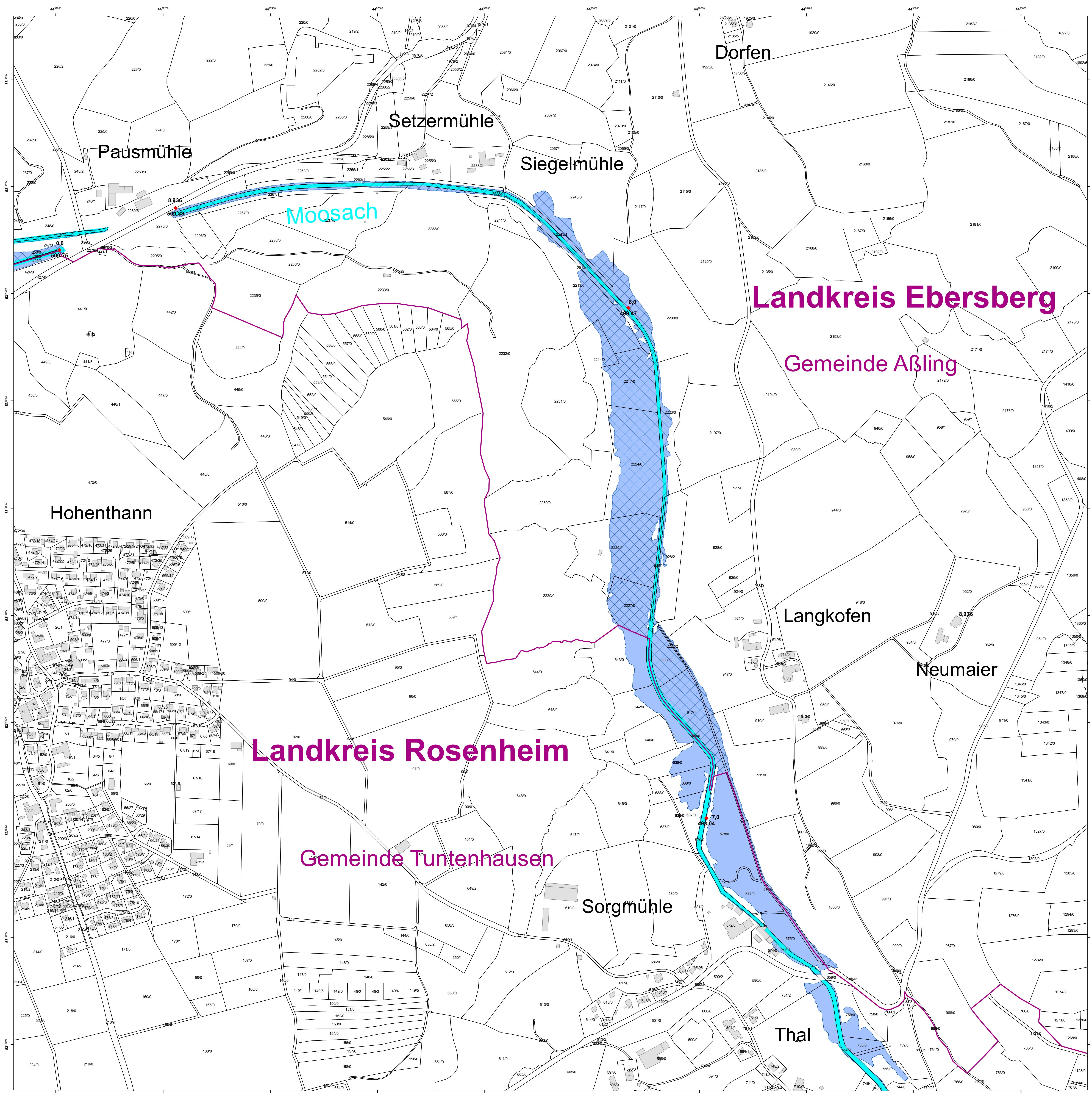

- Legende**
- Gewässer
  - festgesetztes Überschwemmungsgebiet (HQ100) im Landkreis Ebersberg
  - Grenzen des ermittelten Überschwemmungsgebietes
  - ermitteltes Überschwemmungsgebiet
  - Gemeinde
  - Landkreis
  - Flurstück
  - Gebäude
  - Flusskilometer
  - 174,4 Höhe des Wasserspiegels in m ü. NN bei HQ100

**Hinweis:**  
Darstellung für Landkreis Rosenheim nur nachrichtlich (nicht Gegenstand des Festsetzungsverfahrens)

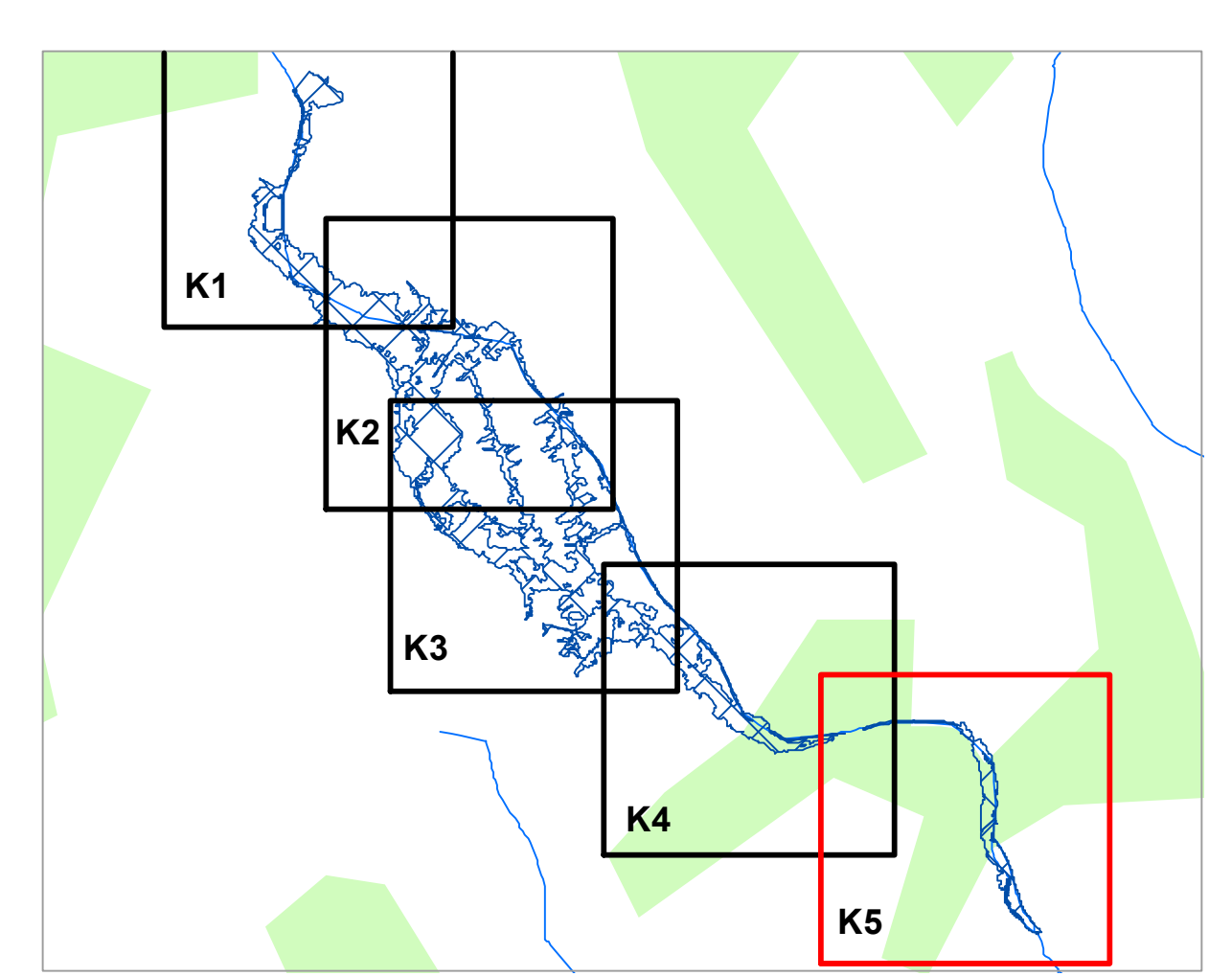

Quellen:  
Geobasisdaten: © Landesamt für Vermessung und Geoinformation Bayern;  
Geofachdaten: Wasserwirtschaftsamt Rosenheim

Vorhaben: **Gew. II / Gew. III Moosach, Flkm 6.6 - 15.8 Festsetzung des Überschwemmungsgebietes Wasserwirtschaftsamt Rosenheim**      Anlage:

Vorhabensträger: **Ebersberg**      Plan-Nr.: **K5**

Landkreis: **Bruck, Baiern und Aßling**

Gemeinden:

Maßstab: **1:2.500**      **Detailkarte**      Ausgabe vom:

**Wasserwirtschaftsamt Rosenheim**      Datum\_Name

Entwurfsverfasser:      entworfen/gezeichnet: 28.05.13, Stehau

Datum: 23.10.2013      Unterschrift/geprüft: 23.10.13, Natteryer