

Jahresabschluss

des Landkreises Ebersberg
zum 31.Dezember 2015

Dokumentation mit Anhang



Landratsamt
Ebersberg

 LANDKREIS
EBERSBERG

Dokumentation des Jahresabschlusses 2015 des Landkreises Ebersberg

1 Ergebnisrechnung	5
2 Finanzrechnung	6
3 Teilrechnungen	8
3.1 Teilergebnisrechnungen nach Fachausschüssen.....	8
3.2 Teilergebnisrechnung nach Kostenstellen.....	20
4 Vermögensrechnung Landkreis (mit Kommunalen Abfallwirtschaft)	22
5 ANHANG	25
5.1 Allgemeines.....	25
Entwicklung von Kreis- und Bezirksumlage.....	25
5.1.1 Angewandte Bilanzierungs- und Bewertungsmethoden in der Ergebnis- und Vermögensrechnung.....	25
5.1.2 Abweichungen von Bilanzierungs- und Bewertungsmethoden.....	27
5.1.3 Erläuterungen zu Sonderposten und Rückstellungen.....	27
5.1.4 Einbeziehung von Zinsen für Fremdkapital in die Herstellungskosten.....	28
5.1.5 Haftungsverhältnisse die in der Bilanz nicht auszuweisen sind.....	28
5.1.6 Sachverhalte aus denen sich finanzielle Verpflichtungen ergeben können...	29
5.1.7 Noch nicht erhobene Beiträge aus fertig gestellten Erschließungsanlagen...	29
5.1.8 Veränderungen der ursprünglichen Nutzungsdauer von Vermögensgegenständen.....	30
5.1.9 Verpflichtungen aus kreditähnlichen Rechtsgeschäften.....	30
5.1.10 Gesetzliche oder vertragliche Einschränkungen zu Grund und Boden sowie zu Gebäuden.....	30
5.1.11 Drohende finanzielle Verpflichtungen.....	30
5.1.12 Art und Ausgestaltung von Versorgungszusagen.....	30
5.1.13 Verwaltete Treuhandvermögen.....	31
5.1.14 Anteile an anderen Organisationen und juristischen Personen	31
5.1.15 Die Zahl der Beamten und Arbeitnehmer.....	31
5.1.16 Landrat und die Mitglieder des Kreistages 2015.....	33
5.2. Anlagen zum Anhang.....	35
5.2.1 Anlagenübersicht.....	37
5.2.2 Forderungsübersicht.....	39
5.2.3 Eigenkapitalübersicht.....	39
5.2.4 Verbindlichkeitspiegel.....	40
5.2.5 Übersicht über die aus Vorjahren in das Nachjahr übertragenen.....	42
Haushaltsermächtigungen	

6 RECHENSCHAFTSBERICHT

Vorbemerkung

Mit dem Gesetz zur Änderung des kommunalen Haushaltsrechts stellte der Gesetzgeber in **§§ 80 ff. der KommHV- Doppik** verbindliche Regelungen über die Form des doppelischen Jahresabschlusses auf. **Die Vorschriften wurden für den Jahresabschluss berücksichtigt.**

1. Ergebnisrechnung

Nr.	Ertrags- und Aufwandsarten	Ergebnis 2014	Plan 2015	Ist-Ergebnis 2015	Vergleich Ist 2015/Plan 2015	Vergleich Ist 2015/ Ist 2014
1	Steuern und ähnliche Abgaben	-95.480,81	-79.790,00	-60.133,35	19.656,65	35.347,46
2	+ Zuwendungen und allgemeine Umlagen	-99.397.970,66	-97.116.926,31	-100.378.707,42	-3.261.781,11	-980.736,76
3	+ Sonstige Transfererträge	-1.469.905,85	-1.516.400,00	-2.236.466,17	-720.066,17	-766.560,32
4	+ Öffentlich-rechtliche Leistungsentgelte	-903.357,50	-873.000,00	-921.948,12	-48.948,12	-18.590,62
5	+ Auflösung von Sonderposten	-1.823.320,96	-1.216.150,57	-1.290.779,58	-74.629,01	532.541,38
6	+ Privatrechtliche Leistungsentgelte	-857.237,34	-772.494,12	-1.288.768,07	-516.273,95	-431.530,73
7	+ Kostenerstattungen und Kostenumlagen	-14.380.326,70	-16.952.098,00	-17.784.454,66	-832.356,66	-3.404.127,96
8	+ Sonstige ordentliche Erträge	-610.464,58	-101.202,09	-703.459,54	-602.257,45	-92.994,96
9	+ Aktivierte Eigenleistungen	-144.775,95	0,00	-73.656,39	-73.656,39	71.119,56
10	+/- Bestandsveränderungen	0,00	0,00	0,00	0,00	0,00
S1	= Ordentliche Erträge (Zeilen 1 bis 10)	-119.682.840,35	-118.628.061,09	-124.738.373,30	-6.110.312,21	-5.055.532,95
11	- Personalaufwendungen	17.526.141,44	18.387.152,00	17.998.045,97	-389.106,03	471.904,53
12	- Versorgungsaufwendungen	0,00	0,00	0,00	0,00	0,00
13	- Aufwendungen für Sach- und Dienstleistungen	16.403.374,01	16.637.848,00	18.178.411,74	1.540.563,74	1.775.037,73
14	- Planmäßige Abschreibungen	6.444.820,90	6.684.133,28	7.386.023,38	701.890,10	941.202,48
15	- Transferaufwendungen	51.676.973,73	52.259.759,00	54.471.299,40	2.211.540,40	2.794.325,67
16	- Sonstige ordentliche Aufwendungen	16.909.580,36	16.700.127,83	17.822.195,82	1.122.067,99	912.615,46
S2	= Ordentliche Aufwendungen (Zeilen 11 bis 16)	108.960.890,44	110.669.020,11	115.855.976,31	5.186.956,20	6.895.085,87
S3	= Ergebnis der lfd. Verwaltungstätigkeit (Saldo S1 und S2)	-10.721.949,91	-7.959.040,98	-8.882.396,99	-923.356,01	1.839.552,92
17	+ Finanzerträge	-1.075.346,96	-276.506,00	-357.688,31	-81.182,31	717.658,65
18	- Zinsen und sonstige Finanzaufwendungen	2.105.303,24	1.283.885,00	1.194.544,68	-89.340,32	-910.758,56
S4	= Finanzergebnis (Saldo Zeilen 17 und 18)	1.029.956,28	1.007.379,00	836.856,37	-170.522,63	-193.099,91
S5	= Ordentliches Ergebnis (S3 und S4)	-9.691.993,63	-6.951.661,98	-8.045.540,62	-1.093.878,64	1.646.453,01
19	+ Außerordentliche Erträge	-3.039,12	0,00	-92.877,41	-92.877,41	-89.838,29
20	- Außerordentliche Aufwendungen	1.049.214,39	0,00	663.697,47	663.697,47	-385.516,92
S6	= Außerordentliches Ergebnis (Saldo Zeilen 19 und 20)	1.046.175,27	0,00	570.820,06	570.820,06	-475.355,21
S7	= Jahresergebnis (S5 und S6) vor interner Leistungsverrechnung	-8.645.818,36	-6.951.661,98	-7.474.720,56	-523.058,58	1.171.097,80
21	+ Erträge aus internen Leistungsbeziehungen	-544.464,58	-510.070,00	-430.375,50	79.694,50	114.089,08
22	- Aufwendungen aus internen Leistungsbeziehungen	544.464,58	510.070,00	430.375,50	-79.694,50	-114.089,08
S8	= Jahresergebnis	-8.645.818,36	-6.951.661,98	-7.474.720,56	-523.058,58	1.171.097,80

2. Finanzrechnung

Nr.	Einzahlung- und Auszahlungsarten	Ergebnis 2014	Plan 2015	Ist-Ergebnis 2015	Vergleich Ist 2015/Plan 2015	Vergleich Ist 2015/ Ist 2014
1	Steuern u. ähnliche Abgaben	94.955,81	79.790,00	60.658,35	-19.131,65	-34.297,46
2	+ Zuwendungen und allgemeine Umlagen	99.140.434,37	97.116.926,31	100.438.318,13	3.321.391,82	1.297.883,76
3	+ Sonstige Transfereinzahlungen	1.434.706,25	1.516.400,00	1.680.545,21	164.145,21	245.838,96
4	+ Öffentlich-rechtliche Leistungsentgelte	878.389,50	873.000,00	963.349,69	90.349,69	84.960,19
5	+ Privatrechtl. Leistungsentgelte	926.380,79	772.494,12	1.092.867,22	320.373,10	166.486,43
6	+ Kostenerstattungen und Kostenumlagen	13.673.558,99	16.952.098,00	18.407.418,90	1.455.320,90	4.733.859,91
7	+ Sonstige Einzahlungen a. lfd. Verwaltungstätigk.	54.977.043,56	-1.555.617,30	51.802.570,91	53.358.188,21	-3.174.472,65
8	+ Zinsen und sonstige Finanzeinzahlungen	1.076.635,31	276.506,00	387.087,83	110.581,83	-689.547,48
S1	= Einzahlungen a. lfd. Verwaltungstätigkeit (Zeilen 1 bis 8)	172.202.104,58	116.031.597,13	174.832.816,24	58.801.219,11	2.630.711,66
9	- Personalauszahlungen	-16.378.115,20	-18.108.982,00	-17.576.413,28	532.568,72	-1.198.298,08
10	- Versorgungsauszahlungen	0,00	0,00	0,00	0,00	0,00
11	- Auszahlungen f. Sach- u. Dienstleistungen	-16.237.036,14	-16.637.848,00	-19.551.399,35	-2.913.551,35	-3.314.363,21
12	- Transferauszahlungen	-51.838.331,56	-52.259.759,00	-52.987.481,23	-727.722,23	-1.149.149,67
13	- Sonstige Auszahlungen a. lfd. Verwaltungstätigk.	-72.953.673,62	-16.700.127,83	-69.656.476,41	-52.956.348,58	3.297.197,21
14	- Zinsen und sonstige Finanzauszahlungen	-2.123.102,66	-1.283.885,00	-1.179.351,59	104.533,41	943.751,07
S2	= Auszahlungen a. lfd. Verwaltungstätigkeit (Zeilen 9 bis 14)	-159.530.259,18	-104.990.601,83	-160.951.121,86	-55.960.520,03	-1.420.862,68
S3	= Saldo aus laufender Verwaltungstätigkeit (Saldo S1 und S2)	12.671.845,40	11.040.995,30	13.881.694,38	2.840.699,08	1.209.848,98
15	+ Einzahlungen aus Investitionszuwendungen	6.892.408,58	3.218.400,00	4.645.584,75	1.427.184,75	-2.246.823,83
16	+ Ez. aus Invest.beiträgen u.ä.Entgelten f.l.tätig	0,00	0,00	0,00	0,00	0,00
17	+ Einzahlungen a.d. Veräußerung von Sachvermögen	2.804,00	250.000,00	8.408,00	-241.592,00	5.604,00
18	+ Einzahlungen a.d. Veräußerung von Finanzvermögen	0,00	0,00	0,00	0,00	0,00
19	+ Einzahlungen für sonstige Investitionstätigkeit	1.234.333,32	6.429.408,00	5.231.157,64	-1.198.250,36	3.996.824,32
S4	= Einzahlungen aus Investitionstätigkeit (Zeilen 15 bis 19)	8.129.545,90	9.897.808,00	9.885.150,39	-12.657,61	1.755.604,49
20	- Auszahlungen f. Erwerb v.Grundstücken u.Gebäuden	-413.334,27	-349.000,00	-162.534,88	186.465,12	250.799,39
21	- Auszahlungen für Baumaßnahmen	-11.464.198,04	-6.775.561,00	-9.732.474,50	-2.956.913,50	1.731.723,54
22	- Auszahlungen für Erwerb von bewegl. Sachvermögen	-1.472.005,84	-3.177.460,00	-1.894.719,02	1.282.740,98	-422.713,18
23	- Auszahlungen für den Erwerb von Finanzvermögen	0,00	0,00	0,00	0,00	0,00
24	- Auszahlungen für Investitionsfördermaßnahmen	1.174.958,32	-2.678.614,00	-2.253.395,04	425.218,96	-3.428.353,36
25	- Auszahlungen für sonstige Investitionstätigkeit	-5.320.320,00	-15.162.845,00	-13.615.882,00	1.546.963,00	-8.295.562,00
S5	= Auszahlungen aus Investitionstätigkeit (Zeilen 20 bis 25)	-17.494.899,83	-28.143.480,00	-27.659.005,44	484.474,56	-10.164.105,61
S6	= Saldo aus Investitionstätigkeit (Saldo S4 und S5)	-9.365.353,93	-18.245.672,00	-17.773.855,05	471.816,95	-8.408.501,12
S7	= Finanzierungsmittelüberschuss/-fehlbetrag (Saldo S3 und S6)	3.306.491,47	-7.204.676,70	-3.892.160,67	3.312.516,03	-7.198.652,14

Nr.	Einzahlung- und Auszahlungsarten	Ergebnis 2014	Plan 2015	Ist-Ergebnis 2015	Vergleich Ist 2015/Plan 2015	Vergleich Ist 2015/ Ist 2014
26a	+ Einz. aus der Aufnahme von Krediten	2.437.950,48	10.000.000,00	20.450.000,00	10.450.000,00	18.012.049,52
26b	+ Einz. a.d.Kreditaufn.wirts.vergleichb.Vorgängen	0,00	0,00	0,00	0,00	0,00
S8	= Einzahlungen aus Finanzierungstätigkeit (Zeilen 26a und 26b)	2.437.950,48	10.000.000,00	20.450.000,00	10.450.000,00	18.012.049,52
27a	- Auszahlungen für die Tilgung von Krediten	-6.423.570,62	-4.475.000,00	-18.875.368,59	-14.400.368,59	-12.451.797,97
27b	- Ausz.z.Tilgung z.Kred. wirt.vergleichb.Vorgängen	0,00	0,00	0,00	0,00	0,00
S9	= Auszahlungen aus Finanzierungstätigkeit (Zeilen 27a und 27b)	-6.423.570,62	-4.475.000,00	-18.875.368,59	-14.400.368,59	-12.451.797,97
S10	= Saldo aus Finanzierungstätigkeit (Saldo S8 und S9)	-3.985.620,14	5.525.000,00	1.574.631,41	-3.950.368,59	5.560.251,55
S11	= Finanzmittelüberschuss/-fehlbetrag (Saldo S7 und S10)	-679.128,67	-1.679.676,70	-2.317.529,26	-637.852,56	-1.638.400,59
28	+ Einz. aus der Auflösung von Liquiditätsreserven	0,00	0,00	0,00	0,00	0,00
29	- Ausz. für die Bildung von Liquiditätsreserven	0,00	0,00	0,00	0,00	0,00
S12	= Saldo a.d. Inanspruchnahme v.Liquiditätsreserven (Saldo Zeilen 28* und 29*)	0,00	0,00	0,00	0,00	0,00
30	+ Einz. aus der Aufnahme von Kassenkrediten	0,00	0,00	0,00	0,00	0,00
31	- Ausz. für die Tilgung von Kassenkrediten	0,00	0,00	0,00	0,00	0,00
32	+ Einz. fremder Finanzmittel/durchlaufender Posten	6.198.319,12	0,00	4.656.219,08	4.656.219,08	-1.542.100,04
33	- Ausz. fremder Finanzmittel/durchlaufender Posten	-6.374.579,39	0,00	-4.394.048,64	-4.394.048,64	1.980.530,75
S13	= Saldo aus nicht HH-wirksamen Vorgängen (Saldo S12 bis Zeile 33)	-176.260,27	0,00	262.170,44	262.170,44	438.430,71
34	+ Anfangsbestand an Finanzmitteln	15.248.426,51	-167.045.545,22	14.393.037,57	181.438.582,79	-855.388,94
S14	= Bestand an Finanzmitteln am Ende d. Hj = Liquide M (Saldo S11, S13+ Zeile 34)	14.393.037,57	13.500.000,08	12.337.678,75	-1.162.321,33	-2.055.358,82
35	+ Anfangsbestand sons.Liquiditätsreserven	0,00	0,00	0,00	0,00	0,00
S15	= Endbestand an Liquiditätsreserven am Ende d. Haushaltsj. (S14 und Zeile 35)	14.393.037,57	13.500.000,08	12.337.678,75	-1.162.321,33	-2.055.358,82
	Nachrichtlich: Differenzierung der Tilgung von Krediten für Investitionen					
	und Investitionsfördermaßnahmen					
321.. .4	Umschuldung	0,00	0,00	0,00	0,00	0,00
321.. .5	ordentliche Tilgung	0,00	0,00	0,00	0,00	0,00
321.. .6	außerordentliche Tilgung	0,00	0,00	0,00	0,00	0,00

3. Teilrechnungen

Die Teilrechnungen (Teil-Ergebnisrechnungen und Teil-Finanzrechnungen) zeigen mit der gleichen Struktur wie die Gesamtrechnung, die Ertrags- und Aufwandsarten bzw. Ein- und Auszahlungen der Teilhaushalte auf, die seit 2009 im Landkreis Ebersberg nach den Vorgaben der politischen Steuerung und deren Fachausschüsse gegliedert sind. Die Teilhaushalte stellen gleichzeitig die Budgets, der dem Teilhaushalt zugehörigen Kostenstellen, dar.

Soweit Teilbudget-Überschreitungen zu genehmigen waren, erfolgte dies entsprechend der Geschäftsordnung des Kreistages durch die Fachausschüsse im Rahmen ihrer Budgets. Überschreitung von mehr als 200.000 € und Fälle, die nicht im Rahmen des Budgets eines Fachausschusses ausgeglichen werden können, müssen vom Kreistag beschlossen werden (siehe auch Rechenschaftsbericht Ergebnis).

3.1 Teilergebnisrechnungen nach Fachausschüssen

Teilergebnisrechnung: Finanzierung

mit Kostenstelle 020 Finanzierung

Nr.	Ertrags- und Aufwandsarten	Ergebnis 2014	Plan 2015	Ist-Ergebnis 2015	Vergleich Ist/Plan 2015
1	Steuern und ähnliche Abgaben	-95.480,81	-79.790,00	-60.133,35	19.656,65
2	+ Zuwendungen und allgemeine Umlagen	-90.307.201,58	-88.561.720,31	-91.160.534,11	-2.598.813,80
3	+ Sonstige Transfererträge	0,00	0,00	0,00	0,00
4	+ Öffentlich-rechtliche Leistungsentgelte	0,00	0,00	0,00	0,00
5	+ Auflösung von Sonderposten	-233.202,00	-186.042,00	-186.042,00	0,00
6	+ Privatrechtliche Leistungsentgelte	0,00	0,00	0,00	0,00
7	+ Kostenerstattungen und Kostenumlagen	-3.142,79	0,00	0,00	0,00
8	+ Sonstige ordentliche Erträge	-71.654,59	-88.352,09	-229,50	88.122,59
9	+ Aktivierte Eigenleistungen	0,00	0,00	0,00	0,00
10	+/- Bestandsveränderungen	0,00	0,00	0,00	0,00
S1	= Ordentliche Erträge (Zeilen 1 bis 10)	-90.710.681,77	-88.915.904,40	-91.406.938,96	-2.491.034,56
11	- Personalaufwendungen	1.046.827,45	733.682,00	505.409,11	-228.272,89
12	- Versorgungsaufwendungen	0,00	0,00	0,00	0,00
13	- Aufwendungen für Sach- und Dienstleistungen	0,00	0,00	0,00	0,00
14	- Planmäßige Abschreibungen	7.020,34	0,00	0,00	0,00
15	- Transferaufwendungen	30.838.472,20	28.425.102,00	27.963.394,65	-461.707,35
16	- Sonstige ordentliche Aufwendungen	836.177,06	65.000,00	881.658,15	816.658,15
S2	= Ordentliche Aufwendungen (Zeilen 11 - 16)	32.728.497,05	29.223.784,00	29.350.461,91	126.677,91
S3	= Ergebnis der lfd. Verwaltungstätigkeit (Saldo S1 und S2)	-57.982.184,72	-59.692.120,40	-62.056.477,05	-2.364.356,65
17	+ Finanzerträge	-795.400,78	-25.000,00	-19.855,66	5.144,34
18	- Zinsen und sonstige Finanzaufwendungen	1.691.177,10	905.000,00	760.089,26	-144.910,74
S4	= Finanzergebnis (Saldo Zeilen 17 und 18)	895.776,32	880.000,00	740.233,60	-139.766,40
S5	= Ordentliches Ergebnis (S3 und S4)	-57.086.408,40	-58.812.120,40	-61.316.243,45	-2.504.123,05
19	+ Außerordentliche Erträge	0,00	0,00	0,00	0,00
20	- Außerordentliche Aufwendungen	0,00	0,00	0,00	0,00
S6	= Außerordentliches Ergebnis (Saldo Zeilen 19 und 20)	0,00	0,00	0,00	0,00
S7	= Ergebnis vor Berücksichtigung der internen Leistungsbeziehungen (S5 und S6)	-57.086.408,40	-58.812.120,40	-61.316.243,45	-2.504.123,05
21	+ Erträge aus internen Leistungsbeziehungen	0,00	0,00	0,00	0,00
22	- Aufwendungen aus internen Leistungsbeziehungen	0,00	0,00	0,00	0,00
S8	= Ergebnis des Teilhaushalts (Saldo S7, Zeilen 21 und 22)	-57.086.408,40	-58.812.120,40	-61.316.243,45	-2.504.123,05

Teilergebnisrechnung: Finanzierung und Geschäftsfälle ohne Zuordnung

Nr.	Einzahlung- und Auszahlungsarten	Ergebnis 2014	Plan 2015	Ist-Ergebnis 2015	Vergleich Ist/Plan 2015
1	Steuern u. ähnliche Abgaben	94.955,81	79.790,00	60.658,35	-19.131,65
2	+ Zuwendungen und allgemeine Umlagen	90.309.400,17	88.561.720,31	91.099.649,63	2.537.929,32
3	+ Sonstige Transfereinzahlungen	0,00	0,00	0,00	0,00
4	+ Öffentlich-rechtliche Leistungsentgelte	0,00	0,00	0,00	0,00
5	+ Privatrechtl. Leistungsentgelte	0,00	0,00	0,00	0,00
6	+ Kostenerstattungen und Kostenumlagen	3.142,79	0,00	0,00	0,00
7	+ Sonstige Einzahlungen a. lfd. Verwaltungstätigk.	0,00	-278.170,00	567.822,59	845.992,59
8	+ Zinsen und sonstige Finanzeinzahlungen	795.400,78	25.000,00	19.855,66	-5.144,34
S1	= Einzahlungen a. lfd. Verwaltungstätigkeit (Zeilen 1 - 8)	91.202.899,55	88.388.340,31	91.747.986,23	3.359.645,92
9	- Personalauszahlungen	0,00	-455.512,00	-79.241,28	376.270,72
10	- Versorgungsauszahlungen	0,00	0,00	0,00	0,00
11	- Auszahlungen f. Sach- u. Dienstleistungen	0,00	0,00	0,00	0,00
12	- Transferauszahlungen	-30.838.472,20	-28.425.102,00	-27.963.394,65	461.707,35
13	- Sonstige Auszahlungen a. lfd. Verwaltungstätigk.	-175.978,17	-65.000,00	-377.981,50	-312.981,50
14	- Zinsen und sonstige Finanzauszahlungen	-1.727.262,19	-905.000,00	-762.397,74	142.602,26
S2	= Auszahlungen a. lfd. Verwaltungstätigkeit (Zeilen 9 bis 14)	-32.741.712,56	-29.850.614,00	-29.183.015,17	667.598,83
S3	= Saldo aus laufender Verwaltungstätigkeit (Saldo S1+S2)	58.461.186,99	58.537.726,31	62.564.971,06	4.027.244,75
15	+ Einzahlungen aus Investitionszuwendungen	0,00	0,00	0,00	0,00
16	+ Ez. aus Invest.beiträgen u.ä.Entgelten f.l.tätig	0,00	0,00	0,00	0,00
17	+ Einzahlungen a.d. Veräußerung von Sachvermögen	0,00	0,00	0,00	0,00
18	+ Einzahlungen a.d. Veräußerung von Finanzvermögen	0,00	0,00	0,00	0,00
19	+ Einzahlungen für sonstige Investitionstätigkeit	0,00	0,00	0,00	0,00
S4	= Einzahlungen aus Investitionstätigkeit (Zeilen 15 bis 19)	0,00	0,00	0,00	0,00
20	- Auszahlungen f. Erwerb v.Grundstücken u.Gebäuden	0,00	0,00	0,00	0,00
21	- Auszahlungen für Baumaßnahmen	0,00	0,00	0,00	0,00
22	- Auszahlungen für Erwerb von bewegl. Sachvermögen	0,00	0,00	0,00	0,00
23	- Auszahlungen für den Erwerb von Finanzvermögen	0,00	0,00	0,00	0,00
24	- Auszahlungen für Investitionsfördermaßnahmen	0,00	0,00	0,00	0,00
25	- Auszahlungen für sonstige Investitionstätigkeit	-25.000,00	0,00	-3.780,00	-3.780,00
S5	= Auszahlungen aus Investitionstätigkeit (Zeilen 20 - 25)	-25.000,00	0,00	-3.780,00	-3.780,00
S6	= Saldo aus Investitionstätigkeit (Saldo S4 und S5)	-25.000,00	0,00	-3.780,00	-3.780,00
S7	= Finanzierungsmittelüberschuss/-fehlbetrag (Saldo S3 und S6)	58.436.186,99	58.537.726,31	62.561.191,06	4.023.464,75
26a	+ Einz. aus der Aufnahme von Krediten	2.437.950,48	10.000.000,00	20.450.000,00	10.450.000,00
26b	+ Einz. a.d.Kreditaufn.wirts.vergleichb.Vorgängen	0,00	0,00	0,00	0,00
S8	= Einzahlungen aus Finanzierungstätigkeit (Zeilen 26a und 26b)	2.437.950,48	10.000.000,00	20.450.000,00	10.450.000,00
27a	- Auszahlungen für die Tilgung von Krediten	-6.423.570,62	-4.475.000,00	-18.875.368,59	-14.400.368,59
27b	- Ausz.z.Tilgung z.Kred. wirt.vergleichb.Vorgängen	0,00	0,00	0,00	0,00
S9	= Auszahlungen aus Finanzierungstätigkeit (Zeilen 27a und 27b)	-6.423.570,62	-4.475.000,00	-18.875.368,59	-14.400.368,59
S10	= Saldo aus Finanzierungstätigkeit (Saldo S8 und S9)	-3.985.620,14	5.525.000,00	1.574.631,41	-3.950.368,59
S11	= Finanzmittelüberschuss/-fehlbetrag (Saldo S7 und S10)	54.450.566,85	64.062.726,31	64.135.822,47	73.096,16

Teilergebnisrechnung: Kreis- und Strategieausschuss (KSA)

mit folgenden Kostenstellen

021 Gemeinkostentopf	096 Geschäftsführung Kreistag
025 Abt.F, Finanzen, Wirtschaft, Büro Landrat	097 Klimaschutzmanager
031 Energieagentur gGmbH	100 Zentralabteilung Z, Zentrales
040 Kreisklinik Sondervermögen	111 EDV und Kommunikation
041 Kreisklinik gGmbH	115 Registratur
045 Sozialer Wohnungsbau	120 Personalservice/Bürgerservice
050 Revisionsamt	140 Finanzmanagement
070 Staatl. Schulamt Ebersberg	145 Kreiskasse, Buchhaltung
090 Personalrat	200 Fachabteilung S, Soziales und Bildung
095 Landrat/ Büro Landrat	300 Fachabteilung 3, Öffentliche Sicherheit, Gemeinden
	305 Staatliche Rechnungsprüfungsstelle
	400 Fachabteilung 4, Bau und Umwelt

Ausschussmitglieder

CSU-FDP Walter Brilmayer Thomas Huber Udo Ockel Martin Wagner Alexander Müller Roland Frick	SPD Albert Hingerl Dr. Ernst Böhm	FW Georg Reitsberger
	GRÜNE Waltraud Gruber Reinhard Oellerer	AG AfD-BP-ödp Christian Eckert

Nr.	Ertrags- und Aufwandsarten	Ergebnis 2014	Plan 2015	Ist-Ergebnis 2015	Vergleich Ist/Plan 2015
1	Steuern und ähnliche Abgaben	0,00	0,00	0,00	0,00
2	+ Zuwendungen und allgemeine Umlagen	-330.657,45	-151.366,00	-57.382,85	93.983,15
3	+ Sonstige Transfererträge	-135,00	0,00	0,00	0,00
4	+ Öffentlich-rechtliche Leistungsentgelte	0,00	0,00	0,00	0,00
5	+ Auflösung von Sonderposten	0,00	0,00	-100,00	-100,00
6	+ Privatrechtliche Leistungsentgelte	-2.136,86	-33.200,00	-3.543,70	29.656,30
7	+ Kostenerstattungen und Kostenumlagen	-654.884,88	-728.909,00	-655.851,72	73.057,28
8	+ Sonstige ordentliche Erträge	-128.372,34	-6.150,00	-147.086,86	-140.936,86
9	+ Aktivierte Eigenleistungen	0,00	0,00	0,00	0,00
10	+/- Bestandsveränderungen	0,00	0,00	0,00	0,00
S1	= Ordentliche Erträge (Zeilen 1 bis 10)	-1.116.186,53	-919.625,00	-863.965,13	55.659,87
11	- Personalaufwendungen	4.447.777,54	4.896.460,00	4.816.485,14	-79.974,86
12	- Versorgungsaufwendungen	0,00	0,00	0,00	0,00
13	- Aufwendungen für Sach- und Dienstleistungen	668.962,72	752.339,00	706.075,89	-46.263,11
14	- Planmäßige Abschreibungen	730.518,47	932.826,20	1.011.337,82	78.511,62
15	- Transferaufwendungen	336.173,34	456.077,00	2.088.097,36	1.632.020,36
16	- Sonstige ordentliche Aufwendungen	1.012.161,87	926.027,00	1.047.686,88	121.659,88
S2	= Ordentliche Aufwendungen (Zeilen 11 bis 16)	7.195.593,94	7.963.729,20	9.669.683,09	1.705.953,89
S3	= Ergebnis der lfd. Verwaltungstätigkeit (Saldo S1 u.S2)	6.079.407,41	7.044.104,20	8.805.717,96	1.761.613,76
17	+ Finanzerträge	-201.710,61	-251.506,00	-279.197,08	-27.691,08
18	- Zinsen und sonstige Finanzaufwendungen	59.821,98	42.455,00	98.156,31	55.701,31
S4	= Finanzergebnis (Saldo Zeilen 17 und 18)	-141.888,63	-209.051,00	-181.040,77	28.010,23
S5	= Ordentliches Ergebnis (S3 und S4)	5.937.518,78	6.835.053,20	8.624.677,19	1.789.623,99
19	+ Außerordentliche Erträge	-3.039,12	0,00	2.163,82	2.163,82
20	- Außerordentliche Aufwendungen	902.003,75	0,00	2.124,61	2.124,61
S6	= Außerordentliches Ergebnis (Saldo Z. 19 und 20)	898.964,63	0,00	4.288,43	4.288,43
S7	= Ergebnis vor Berücksichtigung der ILV (S5 und S6)	6.836.483,41	6.835.053,20	8.628.965,62	1.793.912,42
21	+ Erträge aus internen Leistungsbeziehungen	-40.107,65	-11.834,00	-13.941,12	-2.107,12
22	- Aufwendungen aus internen Leistungsbeziehungen	121,00	0,00	15,00	15,00
S8	= Ergebnis des Teilhaushalts (Saldo S7, 21 und 22)	6.796.496,76	6.823.219,20	8.615.039,50	1.791.820,30

Teilfinanzrechnung: Kreis- und Strategieausschuss (KSA)

Nr.	Einzahlung- und Auszahlungsarten	Ergebnis 2014	Plan 2015	Ist-Ergebnis 2015	Vergleich Ist/Plan 2015
1	Steuern u. ähnliche Abgaben	0,00	0,00	0,00	0,00
2	+ Zuwendungen und allgemeine Umlagen	108.785,85	151.366,00	207.568,63	56.202,63
3	+ Sonstige Transfereinzahlungen	135,00	0,00	0,00	0,00
4	+ Öffentlich-rechtliche Leistungsentgelte	0,00	0,00	0,00	0,00
5	+ Privatrechtl. Leistungsentgelte	2.151,27	33.200,00	-3.950,83	-37.150,83
6	+ Kostenerstattungen und Kostenumlagen	747.836,34	728.909,00	649.136,30	-79.772,70
7	+ Sonstige Einzahlungen a. lfd. Verwaltungstätigk.	47.445.664,54	-728.521,64	46.103.094,80	46.831.616,44
8	+ Zinsen und sonstige Finanzeinzahlungen	202.998,96	251.506,00	224.646,63	-26.859,37
S1	= Einzahlungen a. lfd. Verwaltungstätigkeit (Zeilen 1-8)	48.507.571,96	436.459,36	47.180.495,53	46.744.036,17
9	- Personalauszahlungen	-4.447.777,54	-4.896.460,00	-4.816.477,64	79.982,36
10	- Versorgungsauszahlungen	0,00	0,00	0,00	0,00
11	- Auszahlungen f. Sach- u. Dienstleistungen	-674.607,40	-752.339,00	-684.734,55	67.604,45
12	- Transferauszahlungen	-336.173,34	-456.077,00	-388.097,36	67.979,64
13	- Sonstige Auszahlungen a. lfd. Verwaltungstätigk.	-48.758.950,35	-926.027,00	-46.842.740,97	-45.916.713,97
14	- Zinsen und sonstige Finanzauszahlungen	-41.536,31	-42.455,00	-80.654,74	-38.199,74
S2	= Auszahlungen a. lfd. Verwaltungstätigkeit (Zeilen 9-14)	-54.259.044,94	-7.073.358,00	-52.812.705,26	-45.739.347,26
S3	= Saldo aus laufender Verwaltungstätigkeit (S1 und S2)	-5.751.472,98	-6.636.898,64	-5.632.209,73	1.004.688,91
15	+ Einzahlungen aus Investitionszuwendungen	0,00	0,00	0,00	0,00
16	+ Ez. aus Invest.beiträgen u.ä. Entgelten f. l. tätig	0,00	0,00	0,00	0,00
17	+ Einzahlungen a.d. Veräußerung von Sachvermögen	10,00	0,00	7.909,00	7.909,00
18	+ Einzahlungen a.d. Veräußerung von Finanzvermögen	0,00	0,00	0,00	0,00
19	+ Einzahlungen für sonstige Investitionstätigkeit	1.234.333,32	6.429.408,00	5.231.157,64	-1.198.250,36
S4	= Einzahlungen aus Investitionstätigkeit (Zeilen 15-19)	1.234.343,32	6.429.408,00	5.239.066,64	-1.190.341,36
20	- Auszahlungen f. Erwerb v. Grundstücken u. Gebäuden	0,00	0,00	0,00	0,00
21	- Auszahlungen für Baumaßnahmen	0,00	0,00	0,00	0,00
22	- Auszahlungen für Erwerb von bewegl. Sachvermögen	-239.500,53	-253.450,00	-229.162,23	24.287,77
23	- Auszahlungen für den Erwerb von Finanzvermögen	0,00	0,00	0,00	0,00
24	- Auszahlungen für Investitionsfördermaßnahmen	1.587.862,10	-360.000,00	-159.294,92	200.705,08
25	- Auszahlungen für sonstige Investitionstätigkeit	-5.295.320,00	-15.162.845,00	-13.612.102,00	1.550.743,00
S5	= Auszahlungen aus Investitionstätigkeit (Zeilen 20 -25)	-3.946.958,43	-15.776.295,00	-14.000.559,15	1.775.735,85
S6	= Saldo aus Investitionstätigkeit (Saldo S4 und S5)	-2.712.615,11	-9.346.887,00	-8.761.492,51	585.394,49
S7	= Finanzierungsmittelüberschuss/-fehlbetrag (Saldo S3 und S6)	-8.464.088,09	-15.983.785,64	-14.393.702,24	1.590.083,40
26a	+ Einz. aus der Aufnahme von Krediten	0,00	0,00	0,00	0,00
26b	+ Einz. a.d. Kreditaufn. wirts. vergleichb. Vorgängen	0,00	0,00	0,00	0,00
S8	= Einzahlungen aus Finanzierungstätigkeit (Zeilen 26a und 26b)	0,00	0,00	0,00	0,00
27a	- Auszahlungen für die Tilgung von Krediten	0,00	0,00	0,00	0,00
27b	- Ausz.z. Tilgung z. Kred. wirt. vergleichb. Vorgängen	0,00	0,00	0,00	0,00
S9	= Auszahlungen aus Finanzierungstätigkeit (Zeilen 27a und 27b)	0,00	0,00	0,00	0,00
S10	= Saldo aus Finanzierungstätigkeit (Saldo S8 und S9)	0,00	0,00	0,00	0,00
S11	= Finanzmittelüberschuss/-fehlbetrag (Saldo S7 und S10)	-8.464.088,09	-15.983.785,64	-14.393.702,24	1.590.083,40

Teilergebnisrechnung: Ausschuss für Soziales, Familie und Bildung (SFB)

mit folgenden Kostenstellen:

<p>110 Zentrale Angelegenheiten des Kreises</p> <p>114 Sport und Kultur, Gastschüler</p> <p>116 Medienzentrum Ebersberg</p> <p>119 Schulen</p> <p>202 Familienbeauftragte</p> <p>203 Soziale Fachstellen</p> <p>204 Beschulung/Ausbildung Asyl</p> <p>205 Gleichstellungsstelle</p> <p>210 Wohnungswesen, Ausbildungsförderung, Versicherungsangelegenheiten</p> <p>220 Sozialamt – örtlicher Träger</p> <p>221 Sozialamt – überörtlicher Träger</p> <p>222 Asyl</p> <p>250 Jobcenter Ebersberg</p>	<p>310 Ausländer- und Personenstandswesen</p> <p>700 Fachabteilung 5, Gesundheit</p> <p>710 Betreuungsstelle</p> <p>870 Landwirtschaftsschule Ebersberg</p> <p>875 FOS/BOS Erding</p> <p>820 Realschule Ebersberg</p> <p>830 Realschule Markt Schwaben</p> <p>833 Realschule Poing</p> <p>835 ZV Realschule Vaterstetten</p> <p>840 Gymnasium Grafing</p> <p>850 Gymnasium Vaterstetten</p> <p>860 Gymnasium Markt Schwaben</p> <p>865 Gymnasium Kirchseeon</p> <p>880 Sonderpädagogisches Förderzentrum Grafing</p> <p>890 Sonderpädagogisches Förderzentrum Poing</p>
--	--

Ausschussmitglieder

CSU-FDP

Renate Will
Susanne Linhart
Rolf Jorga
Marina Matjanovski
Johann Schwaiger
Tobias Scheller

SPD

Barbara Bittner
Dr. Renate Glaser
Bianka Poschenrieder

FW

Toni Ried
Dr. Wilfried Seidelmann

GRÜNE

Christine Gerneth
Vincent Kalnin

AG AfD-BP-öd

Franz-Xaver Garhammer

Nr.	Ertrags- und Aufwandsarten	Ergebnis 2014	Plan 2015	Ist-Ergebnis 2015	Vergleich Ist/Plan 2015
1	Steuern und ähnliche Abgaben	0,00	0,00	0,00	0,00
2	+ Zuwendungen und allgemeine Umlagen	-2.516.359,11	-2.645.060,00	-2.795.081,64	-150.021,64
3	+ Sonstige Transfererträge	-302.657,70	-272.000,00	-347.144,73	-75.144,73
4	+ Öffentlich-rechtliche Leistungsentgelte	0,00	0,00	0,00	0,00
5	+ Auflösung von Sonderposten	-13.631,30	-11.648,00	-18.011,00	-6.363,00
6	+ Privatrechtliche Leistungsentgelte	-77.435,38	-77.850,00	-76.341,20	1.508,80
7	+ Kostenerstattungen und Kostenumlagen	-5.544.188,37	-6.806.190,00	-7.941.254,77	-1.135.064,77
8	+ Sonstige ordentliche Erträge	-47.752,99	-6.400,00	-71.993,44	-65.593,44
9	+ Aktivierte Eigenleistungen	0,00	0,00	0,00	0,00
10	+/- Bestandsveränderungen	0,00	0,00	0,00	0,00
S1	= Ordentliche Erträge (Zeilen 1 bis 10)	-8.502.024,85	-9.819.148,00	-11.249.826,78	-1.430.678,78
11	- Personalaufwendungen	3.532.450,64	4.048.380,00	3.837.652,22	-210.727,78
12	- Versorgungsaufwendungen	0,00	0,00	0,00	0,00
13	- Aufwendungen für Sach- und Dienstleistungen	408.082,07	421.116,00	1.687.016,50	1.265.900,50
14	- Planmäßige Abschreibungen	1.311.350,49	1.195.897,49	1.612.773,96	416.876,47
15	- Transferaufwendungen	6.518.245,37	7.585.010,00	9.126.687,37	1.541.677,37
16	- Sonstige ordentliche Aufwendungen	11.606.097,17	12.262.960,00	12.257.881,61	-5.078,39
S2	= Ordentliche Aufwendungen (Zeilen 11 bis 16)	23.376.225,74	25.513.363,49	28.522.011,66	3.008.648,17
S3	= Ergebnis der lfd. Verwaltungstätigkeit (Saldo S1 und S2)	14.874.200,89	15.694.215,49	17.272.184,88	1.577.969,39
17	+ Finanzerträge	-22,14	0,00	-2.169,01	-2.169,01
18	- Zinsen und sonstige Finanzaufwendungen	0,00	0,00	0,00	0,00
S4	= Finanzergebnis (Saldo Zeilen 17 und 18)	-22,14	0,00	-2.169,01	-2.169,01
S5	= Ordentliches Ergebnis (S3 und S4)	14.874.178,75	15.694.215,49	17.270.015,87	1.575.800,38
19	+ Außerordentliche Erträge	0,00	0,00	-78.785,97	-78.785,97
20	- Außerordentliche Aufwendungen	87.238,17	0,00	650.464,60	650.464,60
S6	= Außerordentliches Ergebnis (Saldo Zeilen 19 und 20)	87.238,17	0,00	571.678,63	571.678,63
S7	= Ergebnis vor Berücksichtigung der internen Leistungsbeziehungen (S5 und S6)	14.961.416,92	15.694.215,49	17.841.694,50	2.147.479,01

Nr.	Ertrags- und Aufwandsarten	Ergebnis 2014	Plan 2015	Ist-Ergebnis 2015	Vergleich Ist/Plan 2015
21	+ Erträge aus internen Leistungsbeziehungen	-28.723,85	-30.500,00	-30.890,27	-390,27
22	- Aufwendungen aus internen Leistungsbeziehungen	475.512,08	464.500,00	385.529,11	-78.970,89
S8	= Ergebnis des Teilhaushalts (Saldo S7, Zeilen 21 und 22)	15.408.205,15	16.128.215,49	18.196.333,34	2.068.117,85

Teilfinanzrechnung: Ausschuss für Soziales Familie und Bildung (SFB)

Nr.	Einzahlung- und Auszahlungsarten	Ergebnis 2014	Plan 2015	Ist-Ergebnis 2015	Vergleich Ist/Plan 2015
1	Steuern u. ähnliche Abgaben	0,00	0,00	0,00	0,00
2	+ Zuwendungen und allgemeine Umlagen	2.504.314,18	2.645.060,00	2.831.149,22	186.089,22
3	+ Sonstige Transfereinzahlungen	267.366,73	272.000,00	261.678,61	-10.321,39
4	+ Öffentlich-rechtliche Leistungsentgelte	0,00	0,00	0,00	0,00
5	+ Privatrechtl. Leistungsentgelte	77.288,76	77.850,00	62.893,32	-14.956,68
6	+ Kostenerstattungen und Kostenumlagen	5.256.099,42	6.806.190,00	9.032.384,41	2.226.194,41
7	+ Sonstige Einzahlungen a. lfd. Verwaltungstätigk.	508.289,57	-936.047,66	540.013,55	1.476.061,21
8	+ Zinsen und sonstige Finanzeinzahlungen	22,14	0,00	80.954,98	80.954,98
S1	= Einzahlungen a. lfd. Verwaltungstätigkeit (Zeilen 1 bis 8)	8.613.380,80	8.865.052,34	12.809.074,09	3.944.021,75
9	- Personalauszahlungen	-3.530.114,54	-4.048.380,00	-3.842.022,51	206.357,49
10	- Versorgungsauszahlungen	0,00	0,00	0,00	0,00
11	- Auszahlungen f. Sach- u. Dienstleistungen	-396.380,02	-421.116,00	-3.539.741,23	-3.118.625,23
12	- Transferauszahlungen	-6.756.417,55	-7.585.010,00	-8.930.457,44	-1.345.447,44
13	- Sonstige Auszahlungen a. lfd. Verwaltungstätigk.	-14.355.122,98	-12.262.960,00	-13.459.437,98	-1.196.477,98
14	- Zinsen und sonstige Finanzauszahlungen	0,00	0,00	0,00	0,00
S2	= Auszahlungen a. lfd. Verwaltungstätigkeit (Zeilen 9 bis 14)	-25.038.035,09	-24.317.466,00	-29.771.659,16	-5.454.193,16
S3	= Saldo aus laufender Verwaltungstätigkeit (Saldo S1 und S2)	-16.424.654,29	-15.452.413,66	-16.962.585,07	-1.510.171,41
15	+ Einzahlungen aus Investitionszuwendungen	4.111,22	0,00	309.425,85	309.425,85
16	+ Ez. aus Invest.beiträgen u.ä.Entgelten f.l.tätig	0,00	0,00	0,00	0,00
17	+ Einzahlungen a.d. Veräußerung von Sachvermögen	0,00	0,00	16,00	16,00
18	+ Einzahlungen a.d. Veräußerung von Finanzvermögen	0,00	0,00	0,00	0,00
19	+ Einzahlungen für sonstige Investitionstätigkeit	0,00	0,00	0,00	0,00
S4	= Einzahlungen aus Investitionstätigkeit (Zeilen 15 bis 19)	4.111,22	0,00	309.441,85	309.441,85
20	- Auszahlungen f. Erwerb v.Grundstücken u.Gebäuden	0,00	0,00	0,00	0,00
21	- Auszahlungen für Baumaßnahmen	-2.550,00	0,00	0,00	0,00
22	- Auszahlungen für Erwerb von bewegl. Sachvermögen	-702.227,17	-1.029.980,00	-961.699,48	68.280,52
23	- Auszahlungen für den Erwerb von Finanzvermögen	0,00	0,00	0,00	0,00
24	- Auszahlungen für Investitionsfördermaßnahmen	-355.292,94	-2.288.314,00	-2.073.528,31	214.785,69
25	- Auszahlungen für sonstige Investitionstätigkeit	0,00	0,00	0,00	0,00
S5	= Auszahlungen aus Investitionstätigkeit (Zeilen 20 bis 25)	-1.060.070,11	-3.318.294,00	-3.035.227,79	283.066,21
S6	= Saldo aus Investitionstätigkeit (Saldo S4 und S5)	-1.055.958,89	-3.318.294,00	-2.725.785,94	592.508,06
S7	= Finanzierungsmittelüberschuss/-fehlbetrag (Saldo S3 +S6)	-17.480.613,18	-18.770.707,66	-19.688.371,01	-917.663,35
26a	+ Einz. aus der Aufnahme von Krediten	0,00	0,00	0,00	0,00
26b	+ Einz. a.d.Kreditaufn. wirts.vergleichb.Vorgängen	0,00	0,00	0,00	0,00
S8	= Einzahlungen aus Finanzierungstätigkeit (Zeilen 26a +26b)	0,00	0,00	0,00	0,00
27a	- Auszahlungen für die Tilgung von Krediten	0,00	0,00	0,00	0,00
27b	- Ausz.z.Tilgung z.Kred. wirt.vergleichb.Vorgängen	0,00	0,00	0,00	0,00
S9	= Auszahlungen aus Finanzierungstätigkeit (Zeilen 27a +27b)	0,00	0,00	0,00	0,00
S10	= Saldo aus Finanzierungstätigkeit (Saldo S8 und S9)	0,00	0,00	0,00	0,00
S11	= Finanzmittelüberschuss/-fehlbetrag (Saldo S7 und S10)	-17.480.613,18	-18.770.707,66	-19.688.371,01	-917.663,35

Teilergebnisrechnung: Ausschuss für Liegenschaften, Vergaben (LSV)

mit folgenden Kostenstellen:

<p>941 Liegenschaftsamt 943 Gebäude Haupthaus 944 Gebäude - AOK (Anmietung) 945 Gebäude - Zulassungs- und Führerscheinstelle 947 Gebäude - Post - (Anmietung) 948 Gebäude - Schulamt 953 Gebäude Realschule Ebersberg 954 Gebäude Realschule Markt Schwaben: 955 Gebäude RS Poing 956 Gebäude Gymnasium Grafing 957 Gebäude Gymnasium Vaterstetten 958 Gebäude Gymnasium Markt Schwaben 959 Gebäude Gymnasium Kirchseeon 960 Gebäude Landwirtschaftsschule EBE 964 Mensa Sopäd. Förderzent. Grafing 965 Gebäude Sopäd.Förderzent. Grafing 966 Gebäude Sopäd.Förderzent. Poing 332 Brandschutzdienststelle</p>	<p>331 Brand- und Katastrophenschutz 949 Gebäude Gesundheitsamt 970 Gebäude Medienzentrale Augustinerstraße 971 Gebäude Straßenmeisterei 972 Gebäude Brennerei Ebersberg 999 Hausmeisterwohnung Straßenmeisterei 981 Dreifachturnhalle Realschule Ebersberg 982 Turnhalle Realschule Markt Schwaben 983 Turnhallen Gymnasium Grafing 984 Dreifachturnhalle Gymnasium Vaterstetten 985 Dreifachturnhalle Gymnasium Markt Schwaben 986 Turnhalle Gymnasium Kirchseeon 987 Dreifachturnhalle SFZ Grafing 988 Turnhalle SFZ Poing 991 Asylbewerberunterbringung HMW RS EBE 992 Hausmeisterwohnung RS M.Schwaben 993 Asylbewerberunterbringung HMW Gym. Grafing 994 Hausmeisterwohnung Gymn.Vaterstetten 995 Hausmeisterwohnung Gymn.M.Schwaben 996 Hausmeisterwohnung Gymn. Kirchseeon 997 Hausmeisterwohnung SFZ Grafing</p>
--	--

Ausschussmitglieder:

<p>CSU-FDP Bernhard Wieser Josef Schwäbl Bettina Zetzl Johann Schwaiger Josef Zistl Piet Mayr</p>	<p>SPD Ursula Bittner Elisabeth Platzer Martin Esterl</p> <p>GRÜNE Franz Greithanner Melanie Kirchlechner</p>	<p>FW Franz Finauer Max Weindl</p> <p>AG AfD-BP-ödp Christian Eckert</p>
---	--	--

Nr.	Ertrags- und Aufwandsarten	Ergebnis 2014	Plan 2015	Ist-Ergebnis 2015	Vergleich Ist/Plan 2015
1	Steuern und ähnliche Abgaben	0,00	0,00	0,00	0,00
2	+ Zuwendungen und allgemeine Umlagen	-193.440,70	-182.025,00	-163.277,36	18.747,64
3	+ Sonstige Transfererträge	0,00	0,00	0,00	0,00
4	+ Öffentlich-rechtliche Leistungsentgelte	0,00	0,00	0,00	0,00
5	+ Auflösung von Sonderposten	-893.245,00	-809.922,50	-863.968,51	-54.046,01
6	+ Privatrechtliche Leistungsentgelte	-475.494,26	-374.124,12	-897.033,82	-522.909,70
7	+ Kostenerstattungen und Kostenumlagen	-319.526,70	-277.960,00	-235.957,83	42.002,17
8	+ Sonstige ordentliche Erträge	-128.694,11	0,00	-365.635,19	-365.635,19
9	+ Aktivierte Eigenleistungen	-144.775,95	0,00	-73.656,39	-73.656,39
10	+/- Bestandsveränderungen	0,00	0,00	0,00	0,00
S1	= Ordentliche Erträge (Zeilen 1 bis 10)	-2.155.176,72	-1.644.031,62	-2.599.529,10	-955.497,48
11	- Personalaufwendungen	1.619.964,92	1.666.600,00	1.673.931,75	7.331,75
12	- Versorgungsaufwendungen	0,00	0,00	0,00	0,00
13	- Aufwendungen für Sach- und Dienstleistungen	6.393.017,52	6.111.483,00	6.275.975,07	164.492,07
14	- Planmäßige Abschreibungen	3.418.911,92	3.632.438,65	3.698.670,02	66.231,37
15	- Transferaufwendungen	411.536,40	358.000,00	535.634,63	177.634,63
16	- Sonstige ordentliche Aufwendungen	1.015.116,99	1.164.143,00	1.053.685,75	-110.457,25
S2	= Ordentliche Aufwendungen (Zeilen 11 bis 16)	12.858.547,75	12.932.664,65	13.237.897,22	305.232,57
S3	= Ergebnis der lfd. Verwaltungstätigkeit (Saldo S1 + S2)	10.703.371,03	11.288.633,03	10.638.368,12	-650.264,91
17	+ Finanzerträge	-12.400,35	0,00	-725,33	-725,33
18	- Zinsen und sonstige Finanzaufwendungen	354.304,16	336.430,00	336.299,11	-130,89
S4	= Finanzergebnis (Saldo Zeilen 17 und 18)	341.903,81	336.430,00	335.573,78	-856,22
S5	= Ordentliches Ergebnis (S3 und S4)	11.045.274,84	11.625.063,03	10.973.941,90	-651.121,13
19	+ Außerordentliche Erträge	0,00	0,00	0,00	0,00
20	- Außerordentliche Aufwendungen	40.609,90	0,00	2,00	2,00
S6	= Außerordentliches Ergebnis (Saldo Zeilen 19 und 20)	40.609,90	0,00	2,00	2,00
S7	= Ergebnis vor Berücksichtigung der ILV(S5 und S6)	11.085.884,74	11.625.063,03	10.973.943,90	-651.119,13

Nr.	Ertrags- und Aufwandsarten	Ergebnis 2014	Plan 2015	Ist-Ergebnis 2015	Vergleich Ist/Plan 2015
21	+ Erträge aus internen Leistungsbeziehungen	-448.291,36	-437.236,00	-357.621,50	79.614,50
22	- Aufwendungen aus internen Leistungsbeziehungen	40.107,65	11.834,00	13.941,12	2.107,12
S8	= Ergebnis des Teilhaushalts (Saldo S7, Zeilen 21 und 22)	10.677.701,03	11.199.661,03	10.630.263,52	-569.397,51

Teilfinanzrechnung: Ausschuss für Liegenschaften, Vergaben (LSV)

Nr.	Einzahlung- und Auszahlungsarten	Ergebnis 2014	Plan 2015	Ist-Ergebnis 2015	Vergleich Ist/Plan 2015
1	Steuern u. ähnliche Abgaben	0,00	0,00	0,00	0,00
2	+ Zuwendungen und allgemeine Umlagen	193.372,20	182.025,00	163.277,36	-18.747,64
3	+ Sonstige Transfereinzahlungen	0,00	0,00	0,00	0,00
4	+ Öffentlich-rechtliche Leistungsentgelte	0,00	0,00	0,00	0,00
5	+ Privatrechtl. Leistungsentgelte	495.842,80	374.124,12	702.794,09	328.669,97
6	+ Kostenerstattungen und Kostenumlagen	377.919,44	277.960,00	312.503,25	34.543,25
7	+ Sonstige Einzahlungen a. lfd. Verwaltungstätigk.	195.062,65	414.967,00	62.220,88	-352.746,12
8	+ Zinsen und sonstige Finanzeinzahlungen	12.400,35	0,00	725,33	725,33
S1	= Einzahlungen a. lfd. Verwaltungstätigkeit (Zeilen 1-8)	1.274.597,44	1.249.076,12	1.241.520,91	-7.555,21
9	- Personalauszahlungen	-1.619.964,92	-1.666.600,00	-1.673.931,75	-7.331,75
10	- Versorgungsauszahlungen	0,00	0,00	0,00	0,00
11	- Auszahlungen f. Sach- u. Dienstleistungen	-6.184.100,32	-6.111.483,00	-5.739.261,58	372.221,42
12	- Transferauszahlungen	-458.892,53	-358.000,00	-535.634,63	-177.634,63
13	- Sonstige Auszahlungen a. lfd. Verwaltungstätigk.	-909.649,70	-1.164.143,00	-1.101.392,26	62.750,74
14	- Zinsen und sonstige Finanzauszahlungen	-354.304,16	-336.430,00	-336.299,11	130,89
S2	= Auszahlungen a. lfd. Verwaltungstätigkeit (Zeilen 9 -14)	-9.526.911,63	-9.636.656,00	-9.386.519,33	250.136,67
S3	= Saldo aus laufender Verwaltungstätigkeit (Saldo S1+S2)	-8.252.314,19	-8.387.579,88	-8.144.998,42	242.581,46
15	+ Einzahlungen aus Investitionszuwendungen	6.501.701,66	2.876.400,00	4.238.800,00	1.362.400,00
16	+ Ez. aus Invest.beiträgen u.ä. Entgelten f. l. tätig	0,00	0,00	0,00	0,00
17	+ Einzahlungen a.d. Veräußerung von Sachvermögen	2.790,00	0,00	0,00	0,00
18	+ Einzahlungen a.d. Veräußerung von Finanzvermögen	0,00	0,00	0,00	0,00
19	+ Einzahlungen für sonstige Investitionstätigkeit	0,00	0,00	0,00	0,00
S4	= Einzahlungen aus Investitionstätigkeit (Zeilen 15 bis 19)	6.504.491,66	2.876.400,00	4.238.800,00	1.362.400,00
20	- Auszahlungen f. Erwerb v. Grundstücken u. Gebäuden	-302.580,25	-90.000,00	-1.669,78	88.330,22
21	- Auszahlungen für Baumaßnahmen	-10.532.413,94	-4.812.261,00	-9.071.132,55	-4.258.871,55
22	- Auszahlungen für Erwerb von bewegl. Sachvermögen	-355.672,44	-1.569.509,00	-387.094,00	1.182.415,00
23	- Auszahlungen für den Erwerb von Finanzvermögen	0,00	0,00	0,00	0,00
24	- Auszahlungen für Investitionsfördermaßnahmen	0,00	0,00	-768,74	-768,74
25	- Auszahlungen für sonstige Investitionstätigkeit	0,00	0,00	0,00	0,00
S5	= Auszahlungen aus Investitionstätigkeit (Zeilen 20 bis 25)	-11.190.666,63	-6.471.770,00	-9.460.665,07	-2.988.895,07
S6	= Saldo aus Investitionstätigkeit (Saldo S4 und S5)	-4.686.174,97	-3.595.370,00	-5.221.865,07	-1.626.495,07
S7	= Finanzierungsmittelüberschuss/-fehlbetrag (Saldo S3-S6)	-12.938.489,16	-11.982.949,88	-13.366.863,49	-1.383.913,61
26a	+ Einz. aus der Aufnahme von Krediten	0,00	0,00	0,00	0,00
26b	+ Einz. a.d. Kreditaufn. wirts. vergleichb. Vorgängen	0,00	0,00	0,00	0,00
S8	= Einzahlungen aus Finanzierungstätigkeit (Zeilen 26a +26b)	0,00	0,00	0,00	0,00
27a	- Auszahlungen für die Tilgung von Krediten	0,00	0,00	0,00	0,00
27b	- Ausz.z. Tilgung z. Kred. wirt. vergleichb. Vorgängen	0,00	0,00	0,00	0,00
S9	= Auszahlungen aus Finanzierungstätigkeit (Zeilen 27a +27b)	0,00	0,00	0,00	0,00
S10	= Saldo aus Finanzierungstätigkeit (Saldo S8 und S9)	0,00	0,00	0,00	0,00
S11	= Finanzmittelüberschuss/-fehlbetrag (Saldo S7 und S10)	-12.938.489,16	-11.982.949,88	-13.366.863,49	-1.383.913,61

Teilergebnisrechnung: Ausschuss für Umwelt, LK - Entwicklung, Infrastruktur mit kommunaler Abfallwirtschaft (ULV)

mit folgenden Kostenstellen:

080 Wirtschaftsförderung , Regionalmanagement (WR) 112 ÖPNV/ Fernradwege/ Nachtexpress 113 Schülerbeförderung 150 Kommunale Abfallwirtschaft Sondervermögen 320 Kfz- Zulassungsstelle 325 Führerscheinstelle 330 Öffentliche Sicherheit, Gemeinden 340 Veterinärwesen u. gesundheitl. Verbraucherschutz	405 Landschaftspflegeverband (LPV) 410 Bauleitplanung, Wohnungsbauförderung, Gutachterauss. 420 Bauamt 440 Wasserrecht, Immissionsschutz, Staatl. Abfallrecht 450 Naturschutz und Landschaftspflege 720 Kommunale Abfallwirtschaft 910 Kreisstraßen und –unterhalt
--	---

Ausschussmitglieder:

CSU-FDP Martin Lechner Arnold Schmidt Manfred Vodermaier Johann Riedl Magdalena Föstl Franziska Hilger	SPD Ursula Bittner Dr. Renate Glaser Bianka Poschenrieder GRÜNE Ilke Ackstaller Philipp Goldner	FW Simon Ossenstetter Ludwig Maurer AG AfD-BP-Ödp Hagen Theurich
--	---	---

Nr.	Ertrags- und Aufwandsarten	Ergebnis 2014	Plan 2015	Ist-Ergebnis 2015	Vergleich Ist/Plan 2015
1	Steuern und ähnliche Abgaben	0,00	0,00	0,00	0,00
2	+ Zuwendungen und allgemeine Umlagen	-6.007.925,49	-5.556.755,00	-6.131.005,28	-574.250,28
3	+ Sonstige Transfererträge	0,00	0,00	0,00	0,00
4	+ Öffentlich-rechtliche Leistungsentgelte	-903.357,50	-873.000,00	-921.948,12	-48.948,12
5	+ Auflösung von Sonderposten	-683.242,66	-208.538,07	-222.658,07	-14.120,00
6	+ Privatrechtliche Leistungsentgelte	-301.361,50	-287.320,00	-304.986,57	-17.666,57
7	+ Kostenerstattungen und Kostenumlagen	-6.290.019,28	-6.107.439,00	-6.296.501,38	-189.062,38
8	+ Sonstige ordentliche Erträge	-211.025,42	-300,00	-59.121,96	-58.821,96
9	+ Aktivierte Eigenleistungen	0,00	0,00	0,00	0,00
10	+/- Bestandsveränderungen	0,00	0,00	0,00	0,00
S1	= Ordentliche Erträge (Zeilen 1 bis 10)	-14.396.931,85	-13.033.352,07	-13.936.221,38	-902.869,31
11	- Personalaufwendungen	4.183.857,28	4.262.110,00	4.261.096,44	-1.013,56
12	- Versorgungsaufwendungen	0,00	0,00	0,00	0,00
13	- Aufwendungen für Sach- und Dienstleistungen	8.865.129,61	9.279.710,00	9.231.562,22	-48.147,78
14	- Planmäßige Abschreibungen	961.818,25	908.443,01	1.035.252,61	126.809,60
15	- Transferaufwendungen	2.432.488,91	2.528.120,00	2.014.480,43	-513.639,57
16	- Sonstige ordentliche Aufwendungen	1.797.293,62	1.668.737,83	1.826.353,80	157.615,97
S2	= Ordentliche Aufwendungen (Zeilen 11 bis 16)	18.240.587,67	18.647.120,84	18.368.745,50	-278.375,34
S3	= Ergebnis der lfd. Verwaltungstätigkeit (Saldo S1 und S2)	3.843.655,82	5.613.768,77	4.432.524,12	-1.181.244,65
17	+ Finanzerträge	-65.813,08	0,00	-55.741,23	-55.741,23
18	- Zinsen und sonstige Finanzaufwendungen	0,00	0,00	0,00	0,00
S4	= Finanzergebnis (Saldo Zeilen 17 und 18)	-65.813,08	0,00	-55.741,23	-55.741,23
S5	= Ordentliches Ergebnis (S3 und S4)	3.777.842,74	5.613.768,77	4.376.782,89	-1.236.985,88
19	+ Außerordentliche Erträge	0,00	0,00	-16.255,26	-16.255,26
20	- Außerordentliche Aufwendungen	18.625,60	0,00	11.105,26	11.105,26
S6	= Außerordentliches Ergebnis (Saldo Zeilen 19 und 20)	18.625,60	0,00	-5.150,00	-5.150,00
S7	= Ergebnis vor Berücksichtigung der internen Leistungsbeziehungen (S5 und S6)	3.796.468,34	5.613.768,77	4.371.632,89	-1.242.135,88
21	+ Erträge aus internen Leistungsbeziehungen	0,00	0,00	0,00	0,00
22	- Aufwendungen aus internen Leistungsbeziehungen	0,00	0,00	0,00	0,00
S8	= Ergebnis des Teilhaushalts (Saldo S7, Zeilen 21 und 22)	3.796.468,34	5.613.768,77	4.371.632,89	-1.242.135,88

Teilfinanzrechnung: Ausschuss für Umwelt, LK - Entwicklung, Infrastruktur mit kommunaler Abfallwirtschaft (ULV)

Nr.	Einzahlung- und Auszahlungsarten	Ergebnis 2014	Plan 2015	Ist-Ergebnis 2015	Vergleich Ist/Plan 2015
1	Steuern u. ähnliche Abgaben	0,00	0,00	0,00	0,00
2	+ Zuwendungen und allgemeine Umlagen	5.970.258,42	5.556.755,00	6.065.247,11	508.492,11
3	+ Sonstige Transfereinzahlungen	0,00	0,00	0,00	0,00
4	+ Öffentlich-rechtliche Leistungsentgelte	878.389,50	873.000,00	963.349,69	90.349,69
5	+ Privatrechtl. Leistungsentgelte	350.222,66	287.320,00	324.275,46	36.955,46
6	+ Kostenerstattungen und Kostenumlagen	6.220.203,81	6.107.439,00	6.437.704,39	330.265,39
7	+ Sonstige Einzahlungen a. lfd. Verwaltungstätigk.	5.648.543,14	-17.910,00	4.361.004,67	4.378.914,67
8	+ Zinsen und sonstige Finanzeinzahlungen	65.813,08	0,00	60.905,23	60.905,23
S1	= Einzahlungen a. lfd. Verwaltungstätigkeit (Zeilen 1 bis 8)	19.133.430,61	12.806.604,00	18.212.486,55	5.405.882,55
9	- Personalauszahlungen	-4.183.740,28	-4.262.110,00	-4.261.268,79	841,21
10	- Versorgungsauszahlungen	0,00	0,00	0,00	0,00
11	- Auszahlungen f. Sach- u. Dienstleistungen	-8.912.654,01	-9.279.710,00	-9.326.996,81	-47.286,81
12	- Transferauszahlungen	-2.428.268,96	-2.528.120,00	-2.345.771,71	182.348,29
13	- Sonstige Auszahlungen a. lfd. Verwaltungstätigk.	-7.896.069,47	-1.668.737,83	-6.917.420,30	-5.248.682,47
14	- Zinsen und sonstige Finanzauszahlungen	0,00	0,00	0,00	0,00
S2	= Auszahlungen a. lfd. Verwaltungstätigkeit (Zeilen 9 bis 14)	-23.420.732,72	-17.738.677,83	-22.851.457,61	-5.112.779,78
S3	= Saldo aus laufender Verwaltungstätigkeit (Saldo S1 und S2)	-4.287.302,11	-4.932.073,83	-4.638.971,06	293.102,77
15	+ Einzahlungen aus Investitionszuwendungen	386.595,70	342.000,00	97.358,90	-244.641,10
16	+ Ez. aus Invest.beiträgen u.ä.Entgelten f.l.tätig	0,00	0,00	0,00	0,00
17	+ Einzahlungen a.d. Veräußerung von Sachvermögen	2,00	250.000,00	483,00	-249.517,00
18	+ Einzahlungen a.d. Veräußerung von Finanzvermögen	0,00	0,00	0,00	0,00
19	+ Einzahlungen für sonstige Investitionstätigkeit	0,00	0,00	0,00	0,00
S4	= Einzahlungen aus Investitionstätigkeit (Zeilen 15 bis 19)	386.597,70	592.000,00	97.841,90	-494.158,10
20	- Auszahlungen f. Erwerb v.Grundstücken u.Gebäuden	-110.754,02	-259.000,00	-160.865,10	98.134,90
21	- Auszahlungen für Baumaßnahmen	-929.234,10	-1.963.300,00	-661.341,95	1.301.958,05
22	- Auszahlungen für Erwerb von bewegl. Sachvermögen	-162.077,02	-321.021,00	-282.823,48	38.197,52
23	- Auszahlungen für den Erwerb von Finanzvermögen	0,00	0,00	0,00	0,00
24	- Auszahlungen für Investitionsfördermaßnahmen	-50.903,92	-5.300,00	-12.443,31	-7.143,31
25	- Auszahlungen für sonstige Investitionstätigkeit	0,00	0,00	0,00	0,00
S5	= Auszahlungen aus Investitionstätigkeit (Zeilen 20 bis 25)	-1.252.969,06	-2.548.621,00	-1.117.473,84	1.431.147,16
S6	= Saldo aus Investitionstätigkeit (Saldo S4 und S5)	-866.371,36	-1.956.621,00	-1.019.631,94	936.989,06
S7	= Finanzierungsmittelüberschuss/-fehlbetrag (Saldo S3 und S6)	-5.153.673,47	-6.888.694,83	-5.658.603,00	1.230.091,83
26a	+ Einz. aus der Aufnahme von Krediten	0,00	0,00	0,00	0,00
26b	+ Einz. a.d.Kreditaufn.wirts.vergleichb.Vorgängen	0,00	0,00	0,00	0,00
S8	= Einzahlungen aus Finanzierungstätigkeit (Zeilen 26a und 26b)	0,00	0,00	0,00	0,00
27a	- Auszahlungen für die Tilgung von Krediten	0,00	0,00	0,00	0,00
27b	- Ausz.z.Tilgung z.Kred. wirt.vergleichb.Vorgängen	0,00	0,00	0,00	0,00
S9	= Auszahlungen aus Finanzierungstätigkeit (Zeilen 27a und 27b)	0,00	0,00	0,00	0,00
S10	= Saldo aus Finanzierungstätigkeit (Saldo S8 und S9)	0,00	0,00	0,00	0,00
S11	= Finanzmittelüberschuss/-fehlbetrag (Saldo S7 und S10)	-5.153.673,47	-6.888.694,83	-5.658.603,00	1.230.091,83

Teilergebnisrechnung: Jugendhilfeausschuss (JHA)

mit folgenden Kostenstellen:

230 KJA: Wirtschaftliche und pädagogische Jugendhilfe **233** umF (unbegleitete minderjährige Flüchtlinge)
232 Hilfe für junge Volljährige § 41 **240** KJA: Gerichtshilfen, Jugendarbeit, Amtsvormundschaft

Ausschussmitglieder, beschließend:

CSU-FDP Renate Pfluger
Franziska Hilger
Marina Matjanovski

SPD Martin Esterl
GRÜNE Christine Gerneth

FW Dr. Wilfried Seidelmann

Nr.	Ertrags- und Aufwandsarten	Ergebnis 2014	Plan 2015	Ist-Ergebnis 2015	Vergleich Ist/Plan 2015
1	Steuern und ähnliche Abgaben	0,00	0,00	0,00	0,00
2	+ Zuwendungen und allgemeine Umlagen	-42.386,33	-20.000,00	-71.426,18	-51.426,18
3	+ Sonstige Transfererträge	-1.167.113,15	-1.244.400,00	-1.889.321,44	-644.921,44
4	+ Öffentlich-rechtliche Leistungsentgelte	0,00	0,00	0,00	0,00
5	+ Auflösung von Sonderposten	0,00	0,00	0,00	0,00
6	+ Privatrechtliche Leistungsentgelte	-809,34	0,00	-6.862,78	-6.862,78
7	+ Kostenerstattungen und Kostenumlagen	-1.568.564,68	-3.031.600,00	-2.654.888,96	376.711,04
8	+ Sonstige ordentliche Erträge	-22.682,70	0,00	-59.392,59	-59.392,59
9	+ Aktivierte Eigenleistungen	0,00	0,00	0,00	0,00
10	+/- Bestandsveränderungen	0,00	0,00	0,00	0,00
S1	= Ordentliche Erträge (Zeilen 1 bis 10)	-2.801.556,20	-4.296.000,00	-4.681.891,95	-385.891,95
11	- Personalaufwendungen	2.695.263,62	2.779.920,00	2.903.471,31	123.551,31
12	- Versorgungsaufwendungen	0,00	0,00	0,00	0,00
13	- Aufwendungen für Sach- und Dienstleistungen	68.182,09	73.200,00	277.782,06	204.582,06
14	- Planmäßige Abschreibungen	15.201,43	14.527,93	27.988,97	13.461,04
15	- Transferaufwendungen	11.140.057,51	12.907.450,00	12.743.004,96	-164.445,04
16	- Sonstige ordentliche Aufwendungen	642.733,65	613.260,00	754.929,63	141.669,63
S2	= Ordentliche Aufwendungen (Zeilen 11 bis 16)	14.561.438,30	16.388.357,93	16.707.176,93	318.819,00
S3	= Ergebnis der lfd. Verwaltungstätigkeit (Saldo S1 und S2)	11.759.882,10	12.092.357,93	12.025.284,98	-67.072,95
17	+ Finanzerträge	0,00	0,00	0,00	0,00
18	- Zinsen und sonstige Finanzaufwendungen	0,00	0,00	0,00	0,00
S4	= Finanzergebnis (Saldo Zeilen 17 und 18)	0,00	0,00	0,00	0,00
S5	= Ordentliches Ergebnis (S3 und S4)	11.759.882,10	12.092.357,93	12.025.284,98	-67.072,95
19	+ Außerordentliche Erträge	0,00	0,00	0,00	0,00
20	- Außerordentliche Aufwendungen	736,97	0,00	1,00	1,00
S6	= Außerordentliches Ergebnis (Saldo Zeilen 19 und 20)	736,97	0,00	1,00	1,00
S7	= Ergebnis vor Berücksichtigung der internen Leistungsbeziehungen (S5 und S6)	11.760.619,07	12.092.357,93	12.025.285,98	-67.071,95
21	+ Erträge aus internen Leistungsbeziehungen	-27.341,72	-30.500,00	-27.922,61	2.577,39
22	- Aufwendungen aus internen Leistungsbeziehungen	28.723,85	33.736,00	30.890,27	-2.845,73
S8	= Ergebnis des Teilhaushalts (Saldo S7, Zeilen 21 und 22)	11.762.001,20	12.095.593,93	12.028.253,64	-67.340,29

Teilfinanzrechnung: Jugendhilfeausschuss (JHA)

Nr.	Einzahlung- und Auszahlungsarten	Ergebnis 2014	Plan 2015	Ist-Ergebnis 2015	Vergleich Ist/Plan 2015
1	Steuern u. ähnliche Abgaben	0,00	0,00	0,00	0,00
2	+ Zuwendungen und allgemeine Umlagen	54.303,55	20.000,00	71.426,18	51.426,18
3	+ Sonstige Transfereinzahlungen	1.167.204,52	1.244.400,00	1.418.866,60	174.466,60
4	+ Öffentlich-rechtliche Leistungsentgelte	0,00	0,00	0,00	0,00
5	+ Privatrechtl. Leistungsentgelte	875,30	0,00	6.855,18	6.855,18
6	+ Kostenerstattungen und Kostenumlagen	1.068.357,19	3.031.600,00	1.975.690,55	-1.055.909,45
7	+ Sonstige Einzahlungen a. lfd. Verwaltungstätigk.	32.141,06	-9.935,00	213.252,74	223.187,74
8	+ Zinsen und sonstige Finanzeinzahlungen	0,00	0,00	0,00	0,00
S1	= Einzahlungen a. lfd. Verwaltungstätigkeit (Zeilen 1 bis 8)	2.322.881,62	4.286.065,00	3.686.091,25	-599.973,75
9	- Personalauszahlungen	-2.695.327,27	-2.779.920,00	-2.903.471,31	-123.551,31
10	- Versorgungsauszahlungen	0,00	0,00	0,00	0,00
11	- Auszahlungen f. Sach- u. Dienstleistungen	-69.294,39	-73.200,00	-260.665,18	-187.465,18
12	- Transferauszahlungen	-11.020.106,98	-12.907.450,00	-12.824.125,44	83.324,56
13	- Sonstige Auszahlungen a. lfd. Verwaltungstätigk.	-769.049,45	-613.260,00	-955.605,57	-342.345,57
14	- Zinsen und sonstige Finanzauszahlungen	0,00	0,00	0,00	0,00
S2	= Auszahlungen a. lfd. Verwaltungstätigkeit (Zeilen 9 bis 14)	-14.553.778,09	-16.373.830,00	-16.943.867,50	-570.037,50
S3	= Saldo aus laufender Verwaltungstätigkeit (Saldo S1 und S2)	-12.230.896,47	-12.087.765,00	-13.257.776,25	-1.170.011,25
15	+ Einzahlungen aus Investitionszuwendungen	0,00	0,00	0,00	0,00
16	+ Ez. aus Invest.beiträgen u.ä.Entgelten f.l.tätig	0,00	0,00	0,00	0,00
17	+ Einzahlungen a.d. Veräußerung von Sachvermögen	2,00	0,00	0,00	0,00
18	+ Einzahlungen a.d. Veräußerung von Finanzvermögen	0,00	0,00	0,00	0,00
19	+ Einzahlungen für sonstige Investitionstätigkeit	0,00	0,00	0,00	0,00
S4	= Einzahlungen aus Investitionstätigkeit (Zeilen 15 bis 19)	2,00	0,00	0,00	0,00
20	- Auszahlungen f. Erwerb v.Grundstücken u.Gebäuden	0,00	0,00	0,00	0,00
21	- Auszahlungen für Baumaßnahmen	0,00	0,00	0,00	0,00
22	- Auszahlungen für Erwerb von bewegl. Sachvermögen	-12.528,68	-3.500,00	-33.939,83	-30.439,83
23	- Auszahlungen für den Erwerb von Finanzvermögen	0,00	0,00	0,00	0,00
24	- Auszahlungen für Investitionsfördermaßnahmen	-6.706,92	-25.000,00	-7.359,76	17.640,24
25	- Auszahlungen für sonstige Investitionstätigkeit	0,00	0,00	0,00	0,00
S5	= Auszahlungen aus Investitionstätigkeit (Zeilen 20 bis 25)	-19.235,60	-28.500,00	-41.299,59	-12.799,59
S6	= Saldo aus Investitionstätigkeit (Saldo S4 und S5)	-19.233,60	-28.500,00	-41.299,59	-12.799,59
S7	= Finanzierungsmittelüberschuss/-fehlbetrag (Saldo S3 und S6)	-12.250.130,07	-12.116.265,00	-13.299.075,84	-1.182.810,84
26a	+ Einz. aus der Aufnahme von Krediten	0,00	0,00	0,00	0,00
26b	+ Einz. a.d.Kreditaufn.wirts.vergleichb.Vorgängen	0,00	0,00	0,00	0,00
S8	= Einzahlungen aus Finanzierungstätigkeit (Zeilen 26a und 26b)	0,00	0,00	0,00	0,00
27a	- Auszahlungen für die Tilgung von Krediten	0,00	0,00	0,00	0,00
27b	- Ausz.z.Tilgung z.Kred. wirt.vergleichb.Vorgängen	0,00	0,00	0,00	0,00
S9	= Auszahlungen aus Finanzierungstätigkeit (Zeilen 27a und 27b)	0,00	0,00	0,00	0,00
S10	= Saldo aus Finanzierungstätigkeit (Saldo S8 und S9)	0,00	0,00	0,00	0,00
S11	= Finanzmittelüberschuss/-fehlbetrag (Saldo S7 und S10)	-12.250.130,07	-12.116.265,00	-13.299.075,84	-1.182.810,84

3.2 Teilergebnisrechnung nach Kostenstellen

Nr. Bezeichnung	Ist 2014	Plan 2015	Ist 2015	Vergleich 2015 Plan/Ist	Vergleich Ist 2015 / Ist 2014
012 Umlage KSt. Versorgungsumlage Beamte 502110	-348.734,32	0	0,00	0,00	348.734,32
013 Umlage KSt. Beihilfe 504110	0,00	0	0,00	0,00	0,00
014 Umlage KSt. Versorgungsrücklage 505110	0,00	0	0,00	0,00	0,00
020 Allgemeine Finanzwirtschaft	-57.086.408,40	-58.812.120	-61.316.013,95	2.503.893,55	-4.229.605,55
021 Gemeinkostentopf	1.024.284,47	1.013.660	1.155.734,26	-142.074,23	131.449,79
025 Abteilung F, Finanzen, Wirtschaft, Büro Landrat	0,00	0	84.123,72	-84.123,72	84.123,72
031 Energieagentur gGmbH	-111.671,00	35.332	141.671,00	-106.339,00	253.342,00
040 Kreisklinik Sondervermögen	1.140.761,69	471.551	471.536,28	14,72	-669.225,41
041 Kreisklinik gGmbH	44.721,24	68.006	1.731.138,74	-1.663.132,74	1.686.417,50
045 Sozialer Wohnungsbau	226.761,26	231.084	237.410,41	-6.326,41	10.649,15
050 Revisionsamt	175.130,26	177.346	164.392,32	12.953,65	-10.737,94
070 Staatl. Schulamt Ebersberg	-2.760,84	-8.318	-6.707,33	-1.611,02	-3.946,49
080 Wirtschaftsförderung/ Regionalmanagement (WR)	244.817,81	276.045	259.281,53	16.763,85	14.463,72
090 Personalrat	119.076,45	116.690	117.763,08	-1.073,18	-1.313,37
095 Landrat/ Büro Landrat	658.059,50	696.040	738.100,26	-42.060,73	80.040,76
096 Geschäftsführung Kreistag	279.734,63	275.476	274.959,07	517,25	-4.775,56
100 Zentralabteilung Z, Zentrales	153.398,92	154.156	101.762,26	52.393,91	-51.636,66
110 Zentrale Angelegenheiten des Kreises	126.795,14	180.553	164.487,97	16.064,54	37.692,83
111 EDV und Kommunikation	943.525,80	1.059.114	1.050.876,03	8.238,26	107.350,23
112 ÖPNV/ Fernradwege/ Nachtexpress	1.341.815,21	1.355.727	1.277.352,09	78.374,61	-64.463,12
113 Schülerbeförderung	794.583,26	980.069	801.896,09	178.173,26	7.312,83
114 Sport und Gastschüler	5.042.655,61	4.818.061	4.962.031,99	-143.970,64	-80.623,62
115 Registratur	159.475,56	284.040	149.243,86	134.796,27	-10.231,70
116 Medienzentrum Ebersberg	97.027,01	99.726	100.170,35	-444,54	3.143,34
119 Schulen	202.001,68	189.690	208.700,47	-19.010,51	6.698,79
120 Personalservice, Bürgerservice	876.608,01	919.283	928.711,87	-9.428,99	52.103,86
140 Finanzmanagement	745.930,88	779.805	740.434,19	39.371,18	-5.496,69
145 Finanzen, Kreiskasse	248.344,47	249.720	289.933,63	-40.213,52	41.589,16
150 Kommunale Abfallwirtschaft Sondervermögen	-3.952,01	-2.939	-3.733,90	794,90	218,11
200 Fachabteilung S, Soziales und Bildung	135.010,35	195.448	163.486,55	31.961,19	28.476,20
202 Familienbeauftragte (gültig bis 31.12.13)	0,00	0	0,00	0,00	0,00
203 Soziale Fachstellen	193.880,93	558.677	582.636,73	-23.960,23	388.755,80
204 Beschulung/Ausbildung Asyl	0,00	0	-2.143,76	2.143,76	-2.143,76
205 Gleichstellungsstelle (gültig bis 31.12.13)	0,00	0	0,00	0,00	0,00
210 Wohnungswesen, Ausbildungsförderung, Versicherungsangelegenheiten	533.070,65	432.354	411.600,50	20.753,22	-121.470,15
220 Sozialamt - örtlicher Träger	2.386.341,02	2.527.459	2.094.204,76	433.253,94	-292.136,26
221 Sozialamt - überörtlicher Träger	409,45	0	2.311,86	-2.311,86	1.902,41
222 Asyl	1.378,64	91.444	2.386.890,86	-2.295.446,86	2.385.512,22
230 Jugendamt	11.652.501,67	12.111.415	11.272.790,38	838.624,22	-379.711,29
231 Kreisjugendring	207.313,14	204.417	186.951,86	17.465,37	-20.361,28
232 Hilfe für junge Volljährige § 41	0,00	0	554.011,14	-554.011,14	554.011,14
233 umF (unbegleitete minderjährige Flüchtlinge)	79.272,95	0	227.325,77	-227.325,77	148.052,82
250 Jobcenter Ebersberg	4.571.156,52	4.934.093	4.691.856,61	242.236,24	120.700,09
300 Fachabteilung 3, Öffentliche Sicherheit, Gemeinden	124.963,59	147.537	138.643,78	8.893,57	13.680,19
305 Staatliche Rechnungsprüfungsstelle	85.202,54	87.043	95.006,14	-7.962,67	9.803,60
310 Ausländer- und Personenstandswesen	416.133,48	466.055	468.931,32	-2.876,59	52.797,84
320 Kfz-Zulassungsstelle	-537.986,63	-520.675	-549.248,90	28.573,52	-11.262,27
325 Führerscheinstelle	73.458,71	99.155	92.987,30	6.167,74	19.528,59
330 Öffentliche Sicherheit, Gemeinden	338.540,98	391.171	369.530,42	21.641,01	30.989,44
331 Brand- und Katastrophenschutz	990.960,96	764.208	1.009.271,33	-245.063,00	18.310,37
332 Brandschutzdienststelle	24.524,58	68.764	37.926,02	30.838,28	13.401,44
340 Veterinärwesen und gesundheitl. Verbraucherschutz	419.292,10	427.005	431.765,43	-4.760,29	12.473,33
400 Fachabteilung 4, Bau und Umwelt	145.888,49	155.767	139.314,89	16.451,77	-6.573,60
405 Landschaftspflegeverband (LPV)	57.639,46	56.146	71.456,12	-15.310,12	13.816,66
410 Bauleitplanung, Wohnungsbauförderung, Gutachterauss	295.894,10	305.630	301.728,63	3.901,58	5.834,53
420 Bauamt	62.748,91	327.923	211.156,95	116.765,89	148.408,04
440 Wasserrecht, Staatl. Abfallrecht, Immissionsschutz	649.657,13	798.709	713.489,92	85.219,15	63.832,79
450 Naturschutz, Landschaftspflege	686.579,31	706.216	681.933,81	24.281,96	-4.645,50

Nr. Bezeichnung	Ist 2014	Plan 2015	Ist 2015	Vergleich 2015 Plan/Ist	Vergleich Ist 2015 / Ist 2014
700 Fachabteilung 5, Gesundheit	410.163,02	418.281	440.809,09	-22.528,07	30.646,07
710 Betreuungsstelle	312.229,88	351.131	326.193,41	24.937,73	13.963,53
720 Kommunale Abfallwirtschaft	9.975,85	862.868	134.240,81	728.627,19	124.264,96
820 Realschule Ebersberg	169.611,94	164.672	189.325,37	-24.653,59	19.713,43
830 Realschule Markt Schwaben	-66.057,31	-70.750	-44.972,43	-25.777,95	21.084,88
833 Realschule Poing	203.344,68	194.940	184.282,96	10.657,18	-19.061,72
835 Realschule Vaterstetten (ZV, Umlageanteil LK)	920.323,82	987.332	1.017.662,91	-30.331,03	97.339,09
840 Gymnasium Grafing	249.013,83	247.290	234.480,17	12.810,05	-14.533,66
850 Gymnasium Vaterstetten	21.049,01	10.658	58.047,05	-47.388,92	36.998,04
860 Gymnasium Markt Schwaben	134.653,65	102.626	152.175,38	-49.549,49	17.521,73
865 Gymnasium Kirchseeon	125.230,18	142.895	183.724,12	-40.828,82	58.493,94
870 Landwirtschaftsschule Ebersberg	-106,57	-16.611	7.404,44	-24.015,33	7.511,01
875 FOS/BOS Erding	156.088,57	162.380	162.556,64	-176,43	6.468,07
880 Sonderpädagogisches Förderzentrum Grafing	177.382,15	192.670	181.969,87	10.700,57	4.587,72
890 Sonderpädagogisches Förderzentrum Poing	123.169,43	157.650	141.841,11	15.808,95	18.671,68
910 Kreisstraßen und -unterhalt	1.477.884,35	1.633.130	1.719.953,40	-86.823,24	242.069,05
941 Liegenschaftsamt	1.094.317,17	44.852	28.098,77	16.753,04	-1.066.218,40
942 Hilfskostenstelle Gebäude	0,00	0	0,00	0,00	0,00
943 Gebäude - Haupthaus	1.044.029,55	1.040.847	1.308.942,11	-268.095,61	264.912,56
944 Gebäude AOK (Anmietung)	71.365,41	20	-1.383,99	1.403,99	-72.749,40
945 Gebäude - Zulassungs-u.FS-Stelle (Anmietung)	140.082,39	139.171	141.464,82	-2.293,82	1.382,43
946 Gebäude - Jobcenter (Anmietung)	-11.571,13	-1.000	-6.894,22	5.894,22	4.676,91
947 Gebäude - Post (Anmietung)	19.341,06	4.620	57.650,18	-53.030,18	38.309,12
948 Gebäude - Schulamt	3.224,18	19.700	5.345,30	14.354,70	2.121,12
950 Grundstücke und sonst.kreiseigene Gebäude (ohne Naturschutz)	-26.567,01	2.105	-23.194,49	25.299,49	3.372,52
951 Asylbewerberunterbringung "Mäusl"-Anwesen	719,88	4.490	958,64	3.531,36	238,76
953 Gebäude Realschule Ebersberg (incl. Außen-u.Sportflächen)	621.367,23	876.794	702.332,73	174.461,45	80.965,50
954 Gebäude Realschule Markt Schwaben (incl. Außen-u.Sportflächen)	276.565,46	404.382	356.143,80	48.238,09	79.578,34
955 Gebäude RS Poing (incl. Außen-u.Sportflächen)	913.168,79	950.152	774.291,40	175.860,10	-138.877,39
956 Gebäude Gymnasium Grafing (incl. Außen-u.Sportflächen)	687.325,76	910.957	797.609,42	113.347,88	110.283,66
957 Gebäude Gymnasium Vaterstetten (incl. Außen-u.Sportflächen)	869.304,19	895.878	842.323,32	53.554,74	-26.980,87
958 Gebäude Gymnasium Markt Schwaben (incl. Außen-u.Sportflächen)	610.990,64	1.055.064	879.268,44	175.795,28	268.277,80
959 Gebäude Gymnasium Kirchseeon (incl. Außen-u.Sportflächen)	1.231.950,60	1.382.055	1.327.022,60	55.032,40	95.072,00
960 Gebäude Landwirtschaftsschule EBE	280.644,08	60.405	-28.219,29	88.624,00	-308.863,37
964 Mensa Sopäd.Förderzentr. Grafing	0,00	0	0,00	0,00	0,00
965 Gebäude Sopäd.Förderzentr. Grafing (incl. Außen-u.Sportflächen)	377.007,73	393.639	369.064,47	24.574,67	-7.943,26
966 Gebäude Sopäd.Förderzentr. Poing (incl. Außen-u.Sportflächen)	332.944,86	351.263	362.966,48	-11.703,06	30.021,62
970 Gebäude Medienzentrale Augustinerstr.	24.429,98	26.070	28.403,80	-2.333,80	3.973,82
971 Gebäude Straßenmeisterei	36.320,37	142.491	136.757,36	5.734,07	100.436,99
972 Klosterbauhof incl. Brennerei Ebersberg	-27.208,77	-18.822	-20.302,94	1.480,94	6.905,83
980 Turnhalle Realschule Poing	67.172,54	74.400	206.713,14	-132.313,14	139.540,60
981 Dreifachturnhalle Realschule Ebersberg	138.938,50	122.113	102.746,02	19.366,98	-36.192,48
982 Turnhalle Realschule Markt Schwaben	43.059,05	28.790	20.143,13	8.646,87	-22.915,92
983 Turnhallen Gymnasium Grafing	564.986,10	9.313	84.828,30	-75.515,30	-480.157,80
984 Dreifachturnhalle Gymnasium Vaterstetten	-4.111,36	10.444	-57.964,19	68.408,19	-53.852,83
985 Dreifachturnhalle Gymnasium Markt Schwaben	192.410,68	33.585	-83.878,90	117.463,90	-276.289,58
986 Turnhalle Gymnasium Kirchseeon	119.782,91	128.802	53.087,68	75.714,32	-66.695,23
987 Dreifachturnhalle SFZ Grafing	3.994,89	312.000	339.996,56	-27.996,56	336.001,67
988 Turnhalle SFZ Poing	-2.974,52	-2.370	-53.224,91	50.854,91	-50.250,39
991 Asylbewerberunterbringung HMW RS EBE	-7.256,52	-5.855	-7.215,39	1.360,39	41,13
992 Hausmeisterwohnung RS M.Schwaben	22.550,74	-130	16,74	-146,74	-22.534,00
993 Asylbewerberunterbringung HMW Gym. Grafing	1.572,20	-3.580	-3.527,48	-52,52	-5.099,68
994 Hausmeisterwohnung Gymn.Vaterstetten	-7.049,12	-7.425	-7.487,52	62,52	-438,40
995 Hausmeisterwohnung Gymn.M.Schwaben	-6.466,70	-5.630	-5.450,84	-179,16	1.015,86
996 Hausmeisterwohnung Gymn. Kirchseeon	-1.136,35	0	-725,33	725,33	411,02
997 Hausmeisterwohnung SFZ Grafing	12.714,74	7.720	4.366,41	3.353,49	-8.348,33
998 Hilfskostenstelle HM-W. RS u.Gymn.M.Schwabe (bis 29.03.11)	0,00	0	0,00	0,00	0,00
999 Hausmeisterwohnung Straßenmeisterei	-2.747,05	-473	-4.739,02	4.266,02	-1.991,97

4 Vermögensrechnung Landkreis (mit kommunaler Abfallwirtschaft)

Aktiva	2015	2014	Passiva	2015	2014
A. Anlagevermögen	215.808.169,60	202.959.538,42	A. Eigenkapital	-101.755.682,71	-93.602.158,05
I. Immaterielle Vermögensgegenstände	18.600.588,76	17.830.919,72	I. Allgemeine Rücklage (Nettoposition)	-61.727.791,93	-61.698.987,83
1. Konzessionen, DV-Lizenzen, sonstige Rechte	426.595,17	569.957,77	II. Rücklagen aus nicht ertragswirksamen aufzulösenden Zuwendungen	-2.000.000,00	-2.000.000,00
2. Geleisteten Zuwendungen für Investitionen	18.173.993,59	17.260.961,95	III. Ergebnismrücklagen	-30.553.170,22	-29.903.170,22
3. Anzahlungen auf immaterielle Vermögensgegenstände	0,00	0,00	IV. Ergebnisvortrag	0,00	0,00
II. Sachanlagen	175.760.606,38	170.255.016,18	V. Jahresüberschuss / Jahresfehlbetrag	-7.474.720,56	0,00
1. Unbebaute Grundstücke u. grundstücksgleiche Rechte	6.756.012,87	5.721.777,59	B. Sonderposten	-42.034.449,78	-36.367.897,18
2. Bebaute Grundstücke u. grundstücksgleiche Rechte	145.377.925,77	128.564.207,47	I. Sonderposten aus Zuwendungen	-39.833.218,42	-34.269.550,45
3. Infrastrukturvermögen	14.222.729,39	14.192.043,57	II. Sonderposten aus Beiträgen und ähnlichen Entgelten	0,00	0,00
4. Bauten auf fremden Grund und Boden	1.430.006,81	1.461.093,81	III. Sonstige Sonderposten	-353.303,42	-270.148,11
5. Kunstgegenstände und Kulturdenkmäler	21.674,91	21.674,91	IV. Gebührenaussgleich	-1.847.927,94	-1.828.198,62
6. Maschinen u. technische Anlagen, Fahrzeuge	3.121.467,95	3.150.011,02	C. Rückstellungen	-24.430.614,78	-23.711.354,02
7. Betriebs- und Geschäftsausstattung	4.254.452,35	3.835.399,66	I. Rückstellungen für Pensionen und ähnliche Verpflichtungen	-15.446.788,58	-15.189.408,78
8. Geleistete Anzahlungen und Anlagen im Bau	576.336,33	13.308.808,15	1. Pensionsrückstellungen	-12.273.362,00	-11.997.869,00
III. Finanzanlagen	21.446.974,46	14.873.602,52	2. Rückstellungen für Altersteilzeit, Beihilfen u. Ä.	-3.173.426,58	-3.191.539,78
1. Sondervermögen	3.489.625,83	3.489.625,83	II. Umweltrückstellungen	-5.807.950,36	-5.807.950,36
2. Anteile an verbundenen Unternehmen	125.000,00	125.000,00	III. Instandhaltungsrückstellungen	-491.000,00	-314.000,00

3. Beteiligungen	24.294,36	24.294,36	IV. Rückstellungen im Rahmen d. Finanzausgleichs und v.Steuerschuldverhältnissen	0,00	0,00
4. Ausleihungen	17.808.054,27	11.234.682,33	V. Rückstellungen f. droh.Verpflchtungen a.Bürgsch,Gewährv,anh.Gerichts-/Widers	0,00	0,00
5. Wertpapiere des Anlagevermögens	0,00	0,00	VI. Sonstige Rückstellungen	-2.684.875,84	-2.399.994,88
B. Umlaufvermögen	17.931.098,38	18.487.249,92	D. Verbindlichkeiten	-66.389.209,57	-68.171.433,12
I. Vorräte	0,00	0,00	I. Anleihen	0,00	0,00
II. Forderungen und sonstige Vermögensgegenstände	5.593.419,63	4.094.212,35	II. Verbindlichkeiten aus Krediten für Investitionen	-55.582.945,48	-54.008.314,07
1. Öffentlich-rechtliche Forderungen und Forderungen aus Transferleistungen	5.212.577,82	4.015.374,81	III. Verbindlichkeiten aus Krediten zur Liquiditätssicherung	0,00	0,00
2. Privatrechtliche Forderungen	358.699,71	71.066,97	IV. Verbindlichkeiten, die Kreditaufnahmen wirtschaftlich gleichkommen	-6.860.691,86	-7.243.050,31
3. Sonstige Vermögensgegenstände	22.142,10	7.770,57	V. Verbindlichkeiten aus Lieferung und Leistung	-1.361.626,00	-2.968.631,66
III. Wertpapiere des Umlaufvermögens	0,00	0,00	VI. Verbindlichkeiten aus Transferleistungen	-1.154.613,59	-1.266.455,85
IV. Liquide Mittel	12.337.678,75	14.393.037,57	VII. Sonstige Verbindlichkeiten	-1.429.332,64	-2.684.981,23
C. Aktive Rechnungsabgrenzung	1.184.534,32	875.634,38	E. Passive Rechnungsabgrenzung	-313.845,46	-469.580,35
D. Nicht durch Eigenkapital gedeckter Fehlbetrag	0,00	0,00	F. Treuhandkapital	0,00	0,00
E. Treuhandvermögen	0,00	0,00		0,00	0,00
Summe Aktiva	234.923.802,30	222.322.422,72	Summe Passiva	-234.923.802,30	-222.322.422,72

5. ANHANG

5.1 Allgemeines

Entwicklung von Kreis- und Bezirksumlage:

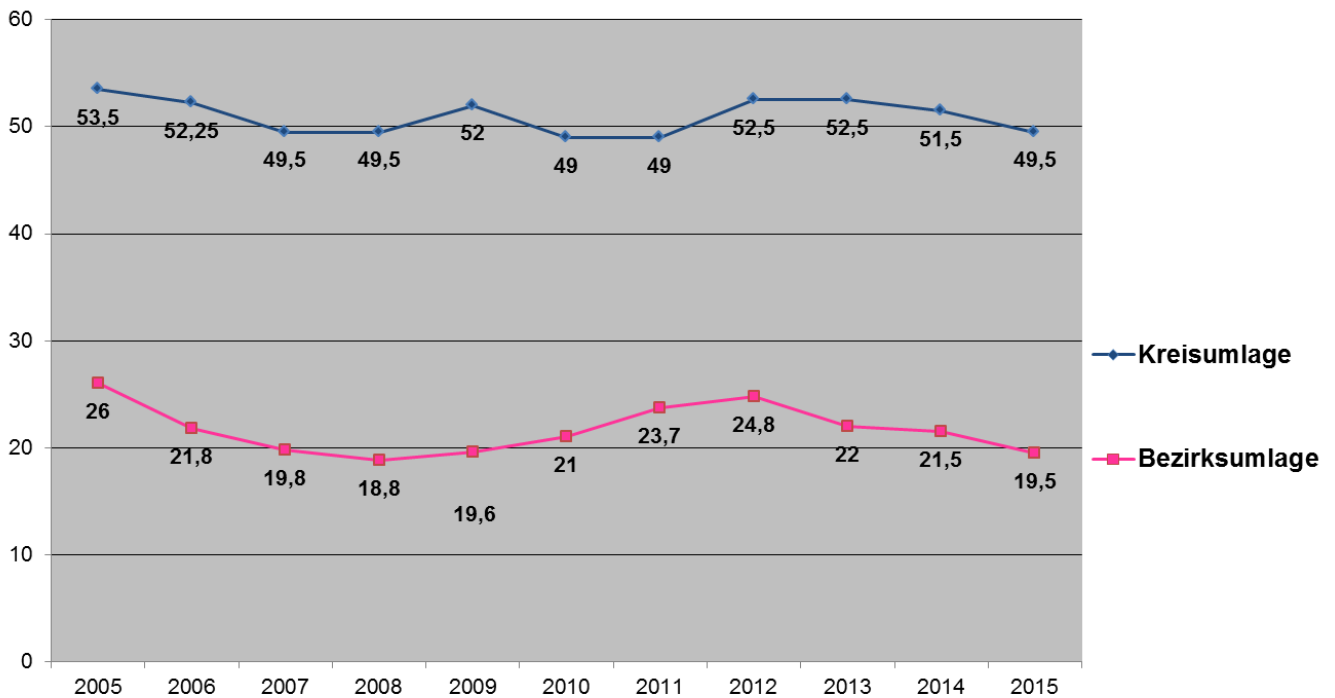

Kreisumlage	Höhe	1 Punkt entspricht	Betrag	Einwohnerzahl	Wert pro EW
2014	51,50 Punkte	1.326.373,57€	68.308.239 €	133.007	513,57 €
2015	51,00 Punkte ↓	1.312.560,52€ ↓	66.940.587€ ↓	134.873 ↑	496,32 € ↓

Bezirksumlage	Höhe	1 Punkt entspricht	Betrag	Einwohnerzahl	Wert pro EW
2014	21,50 Punkte	1.313.957,73 €	28.250.091 €	133.007	209,94 €
2015	19,50 Punkte ↓	1.313.042,70 € ↓	25.604.333 € ↓	134.849 ↑	212,40 € ↑

5.1.1 Angewandte Bilanzierungs- und Bewertungsmethoden in der Ergebnis- und Vermögensrechnung

Anlagevermögen

Sachanlagen

Die Vermögensgegenstände des nicht abnutzbaren Sachanlagevermögens sind mit den Anschaffungs- oder Herstellungskosten angesetzt. Grundstücken, die kostenlos an den Landkreis übergegangen sind, wurden wertausgleichende Sonderposten in gleicher Höhe gegenübergestellt.

Die Vermögensgegenstände des abnutzbaren Sachanlagevermögens wurden zu Anschaffungs- oder Herstellungskosten – vermindert um die Abschreibungen – angesetzt.

Die planmäßigen Abschreibungen werden unter Zugrundelegung der gewöhnlichen Nutzungsdauer linear zu den steuerlich höchstzulässigen Sätzen vorgenommen. Zugänge werden mit dem zeitanteiligen Jahresbetrag abgeschrieben. Geringwertige Anlagegüter werden im Jahr des Zugangs 1/5 abgeschrieben.

Inventur

Zu Beginn des ersten Haushaltsjahres mit einer Rechnungsführung nach den Regeln der doppelten kommunalen Buchführung und danach **für den Schluss eines jeden Haushaltsjahres** sind Anlagevermögen, Umlaufvermögen, Sonderposten, Rückstellungen, Verbindlichkeiten und Rechnungsabgrenzungsposten zu erfassen (Inventur), genau zu verzeichnen und mit ihrem Wert anzugeben (Inventar).

Gegenstände des beweglichen Sachanlagevermögens sind grundsätzlich körperlich zu erfassen. Nach den allgemeinen Grundsätzen ordnungsmäßiger Buchführung und Bilanzierung ist einmal im Jahr eine vollständige, körperliche Überprüfung vorzunehmen. Ausnahmereiche bilden z. B. die Bestände an Büchern und Kunstgegenstände u. ä..

Bis ins Jahr 2015 wurde im Bereich des Sachanlagevermögens jeder Vermögensgegenstand an jedem dritten, spätestens jedem fünften Bilanzstichtag aufgenommen. Die Inventur des Landkreises Ebersberg weichte in diesem Punkt von der gesetzlichen Frist nach §70 KommHV-Doppik ab.

Im Jahr 2015 wurde die Inventur in Bereich Sachanlagenvermögen Verwaltung auf jährlich umgestellt.

Ablauf der Inventur im 2015:

- Die Inventurschulung fand am 15.06.2015 statt.
- Eingeladen waren die Inventurbeauftragten der Abteilungen bzw. Sachgebieten.
- Die Inventurlisten als pdf-Format wurden nach der Schulung an die anwesenden Kolleginnen und Kollegen verteilt. Die nicht Anwesenden bekamen die Inventurlisten per Post zugeteilt.
- Der Inventurrücklauf erfolgte ab 17.06.2015 bis Ende 2015.
- Von SG Z1, SG Z3, Fachabteilung S, SG S2, SG S3, SG 31, Führerscheinstelle und Feuerwehr KST 331 (außer FW Aßling) kamen keine Inventurlisten zurück.

Finanzanlagen

Der Bilanzansatz für Beteiligungen entspricht den Bewertungsempfehlungen. Für Beteiligungen in Privatrechtsform wurde nur das eingelegte Kapital bilanziert. Bei Fehlen einer Kapitaleinlage, wie im Fall der „Zweckverbandsbeteiligungen“, wurde die Beteiligung zumindest mit dem Ausweis des Erinnerungswerts buchhalterisch dokumentiert.

Umlaufvermögen

Die Forderungen und Sonstige Vermögensgegenstände sind zum Nennwert unter Berücksichtigung von Abschlägen für alle erkennbaren Risiken angesetzt. Erkennbaren Ausfallrisiken wird im Einzelfall durch entsprechende Einzelabwertungen Rechnung getragen. Dem allgemeinen Risiko wird durch eine Pauschalwertberichtigung Rechnung getragen.

Guthaben bei Kreditinstituten sind mit dem Nennwert angesetzt und mit Kontoauszügen zum Bilanzstichtag nachgewiesen.

Sonderposten

Die Sonderposten entsprechen den Restbuchwerten, der mit den jeweils gewährten Fördermitteln finanzierten Anlagegüter.

Verbindlichkeiten

Verbindlichkeiten kommen mit dem Rückzahlungsbetrag zum Ansatz.

5.1.2 Abweichungen von Bilanzierungs- und Bewertungsmethoden

entfällt

5.1.3 Erläuterungen zu Sonderposten und Rückstellungen

Sonderposten

Sonderposten Gebührenaussgleich – Kommunale Abfallwirtschaft (ANL011541)

Die Kommunale Abfallwirtschaft hat das Jahr 2015 noch nicht abgeschlossen. Da die KAW eine kostenrechnende Einrichtung ist, wird das Ergebnis dem Sonderposten Gebührenaussgleich zugeführt. Der Jahresüberschuss/Jahresverlust wird erst im Jahr 2016 gebucht.

Sonderposten Gebührenaussgleich – Fleischhygienegebühren (ANL014007)

Die Ergebnisrechnung 2015 der Amtlichen Fleischuntersuchungsgebühren weist einen Überschuss in Höhe von 19.729 € aus. Da die Amtlichen Fleischuntersuchungsgebühren eine kostenrechnende Einrichtung ist, wurde dieser Überschuss auf Einweisung von Sachgebiet 34 dem Sonderposten Gebührenaussgleich zugeführt.

Rückstellungen

Rückstellungen sind zu bilden für ungewisse Verbindlichkeiten, die dem Grunde und/oder der Höhe nach unsicher sind, bis zum Jahresablauf wirtschaftlich oder rechtlich entstanden sind und eine wirtschaftliche Belastung darstellen.

Rückstellung für Pensionsverpflichtungen

Rückstellungen für Pensionsverpflichtungen wurden gemäß des versicherungsmathematischen Gutachtens der Bayerischen Versorgungskammer in Höhe des ausgewiesenen Teilwerts von 12.273.362 € gebildet.

Rückstellung für Beihilfeverpflichtungen

Rückstellungen für künftige Beihilfeleistungen sind unabhängig davon zu bilden, ob die Kommunen Beihilfeversicherungen zur Finanzierung der Beihilfeleistungen an die aktiven Beamten und die Versorgungsempfänger abgeschlossen haben. Diese Rückstellungen wurden gemäß des versicherungsmathematischen Gutachtens der Bayerischen Versorgungskammer in Höhe des ausgewiesenen Teilwerts von 3.083.450 € gebildet.

Rückstellung für Altersteilzeit

Ab 2009 wurde eine Rückstellung für Altersteilzeit gebildet. Diese setzt sich aus zwei Komponenten zusammen:

a) Rückstellung für das Teilzeitentgelt (=Erfüllungsrückstellung)

Eine Rückstellung für Teilzeitentgelt ist für die Anzahl der Monate der aktiven Phase vor dem 31.12.2015 zu bilden, vermindert um die Monate einer zum 31.12.2015 bereits zurückgelegten Freizeitphase. Somit war eine Erfüllungsrückstellung in Höhe von 75.950,92 € zu bilden.

b) Rückstellung für den Aufstockungsbetrag (= Aufstockungsrückstellung)

Zur Berechnung der Höhe der Aufstockungsbeträge mussten die zum 31.12.2015 noch nicht aufgelösten Aufstockungsrückstellungen berechnet werden. Für die Aufstockungsrückstellung wurde ein Betrag von 14.025,67 € eingestellt.

Die Rückstellung für Altersteilzeit wurde zum 31.12.2015 in Höhe von 89.976,58 € erfolgswirksam gebildet.

Umweltrückstellungen

Umweltrückstellungen für Rekultivierung und Nachsorge wurden gemäß Fachgutachten gebildet. Die Berechnung richtet sich nach diesem Gutachten der AU Consult GmbH zur "Nachsorgekostenrücklage". Gemäß ULV-Beschluss „soll der Rückstellungsbetrag für Rekultivierung als Sicherheit verbleiben, soweit er nicht zur Umschichtung für die Nachsorgekosten benötigt wird“.

Die Rekultivierungsrückstellung und Nachsorgerückstellung wurden zur Umweltrückstellung zusammengelegt und wiesen zum 01.01.2015 einen Stand von 5.807.950,36 € aus.

Rückstellungen für unterlassene Instandhaltungen

Rückstellungen für unterlassene Instandhaltungen wurde zum 31.12.2015 in Höhe von 491.000,00 € erfolgswirksam gebildet.

Rückstellungen aufgrund Finanzausgleich und Steuerschuld

Rückstellungen aufgrund des Finanzausgleichs werden und wurden nicht gebildet, obwohl Landkreise eine Finanzausgleichsrückstellung für die Bezirksumlage in Höhe zu erwartender Mehrbelastungen zu bilden haben. Trotzdem wurde keine Rückstellung gebildet, da unserer Auffassung nach am Bilanzstichtag noch keine derartige Verbindlichkeit wirtschaftlich oder rechtlich entstanden ist. Nach Art. 22 FAG wird die Kreis-/Bezirksumlage durch die Haushaltssatzung für jedes Haushaltsjahr festgesetzt. Die Haushaltssatzung tritt jeweils am 1. Januar eines Jahres in Kraft. Somit besteht am Bilanzstichtag (31.12. des Vorjahres) noch keine rechtlich wirksame Verpflichtung zur Zahlung der Bezirksumlage.

Eine Rückstellung aufgrund Steuerschuld war in 2015 nicht zu bilden.

Rückstellungen für drohende Verpflichtungen

Rückstellungen für drohende Verpflichtungen waren in 2015 nicht zu bilden.

Sonstige Rückstellungen**Rückstellung für Mehrarbeitsstunden**

Nach den Erfahrungen des Personalservice werden Überstunden hauptsächlich von gehobenen Führungskräften eingebracht. Deshalb wird zur Bildung der Rückstellung vom Personaldurchschnittskostensatz eines Beamten in A 12 ausgegangen. Bei 30.571,41 anzurechnenden Überstunden war bei Personaldurchschnittskosten von 47,18 eine Rückstellung in Höhe von 1.442.359,12€ zu bilden.

Rückstellung für Resturlaub

Der nicht beanspruchte Urlaub verteilt sich gleichmäßig unter den Beschäftigten. Deshalb wird hier der Personaldurchschnittskostensatz A 11 zur Berechnung herangezogen. Bei 22.249,37 anzurechnenden Resturlaubsstunden war bei Personaldurchschnittskosten von 39,88 € eine Rückstellung in Höhe von 887.304,87 € zu bilden.

Rückstellung für ausstehende Rechnungen

Hier wurden folgende Rückstellungen gebildet um die Kosten im richtigen Haushalt darzustellen.

BFW Berufsförderungswerk	21.560,71 €
Firma Ricoh	56.400,00 €
Sonstige Rechnungen Jugendamt	24.021,52 €
Sonstige Rechnungen Jugendamt	67.647,47 €
Gymnasium Kirchseeon	25.478,00 €
Grunderwerbsteuer 2015/Rückzahlung	160.104,15 €
Gesamt	355.211,85 €

5.1.4 Einbeziehung von Zinsen für Fremdkapital in die Herstellungskosten

entfällt

5.1.5 Haftungsverhältnisse die in der Bilanz nicht auszuweisen sind**Klinik gGmbH****Verpflichtung aus Überlassungsvertrag:**

In Nr. 6 des Überlassungsvertrages vom 05.11.2001 ist zur Liquiditätssicherung der Klinik gGmbH eine Bürgschaftsverpflichtung durch den Landkreis über 4 Mio. Euro enthalten (Ausfallbürgschaft).

Haftung als Gesellschafter der Klinik gGmbH:

Die gGmbH haftet nur mit dem Gesellschaftsvermögen. Die Haftung des Landkreises ist dadurch auf die Einlage begrenzt. Der Landkreis hat jedoch für Kredite der gGmbH Bürgschaften übernommen, um der gGmbH günstige Kommunaldarlehenszinsen zu ermöglichen und eine Fördermittelrückzahlung an den Freistaat Bayern zu vermeiden.

Der Landkreis Ebersberg hat folgende Bürgschaftserklärungen abgegeben:

Aus 11/2001 über 83.000.000,00 DM =	42.437.226,00 Euro
Aus 05/2005 Aufstockung (Baufortschritt)	9.000.000,00 Euro
Aus 02/2009	10.000.000,00 Euro
Aus 04/2010	11.824.000,00 Euro
Aus 12/2015	15.960.000,00 Euro
Summe	89.221.226,00 Euro

GBEG Grundstücksbeschaffungs- und Erschließungsgesellschaft Ebersberg mbH & Co. KG

Der Landkreis ist an dieser seit 1992 bestehenden Gesellschaft als Kommanditist mit einem Kapitalanteil von 45.000 DM = 23.008,12 Euro bzw. 39,82 % beteiligt. Die GmbH & Co. KG hat neben der GmbH als persönlich haftende Gesellschafterin u. a. den Landkreis Ebersberg mit 23.008,12 Euro Kommanditeinlage.

5.1.6 Sachverhalte aus denen sich finanzielle Verpflichtungen ergeben können

Der Landkreis hat folgende Verträge abgeschlossen, die wesentliche Auswirkungen auf die finanzielle Situation haben:

Vertragspartner	Art des Vertrages	Höhe der jährlichen Verpflichtung	Vertragsdauer
Landkreis Erding	Zweckvereinbarung zur Errichtung einer FOS/ BOS	Höhe der Ergebnisrechnung nach den Schülerzahlen EBE, Investitionen nach Einwohnerzahlen	bis auf weiteres (Kündigungsklausel)
KEWOG Energie & Dienste GmbH	Contracting	(971) Kapitaldienst in Höhe von 1.640,82 € Investitionsnummer 971-0001 Verbrauch/ Betrieb	20 Jahre Abschluss Herbst 2006
SKE Gymnasium Kirchseeon GbR	PPP, Vertragsabschluss 02.05.2007, Bau und Bewirtschaftung des Gymnasiums einschließlich Vorfinanzierung	Bau 24.650.796 € und für Betrieb 13.997.966 € verteilt auf 20 Jahre Restschuld zum 31.12.2015 für Bau 6.860.692€ und Betrieb 8.933.651 €	Bis 2028
Ansparen für Hausmeisterwohnung	Vertrag über die Errichtung eines Hausmeisterhauses	Monatliche Zahlung von 942,48 € seit 01.10.2010	Bis 01.09.2025
Vertrag JOBCENTER	Gründung u. Ausgestaltung einer Arbeitsgemeinschaft gemäß § 44b des Zweiten Buches Sozialgesetzbuch (SGB II)		
SKE Realschule Poing GbR	PPP, Bau und Bewirtschaftung einer dreizügigen Realschule mit 3-fach Turnhalle	Voraussichtliche Nettokosten von 14,65 Millionen €	Bis 2032

Diese Auflistung ist noch unvollständig. Ab September 2014 wurde ein EDV-gestütztes Vertragsmanagement als Internes Kontrollsystem (IKS) gestartet, damit kann die Auflistung in Zukunft vervollständigt werden.

5.1.7 Noch nicht erhobene Beiträge aus fertig gestellten Erschließungsanlagen

entfällt

5.1.8 Veränderungen der ursprünglichen Nutzungsdauer von Vermögensgegenständen

entfällt

5.1.9 Verpflichtungen aus kreditähnlichen Rechtsgeschäften

PPP Gymnasium Kirchseeon

Der Kreistag hat in seiner Sitzung am 29.11.2004 die Errichtung des Gymnasiums in Kirchseeon beschlossen. In einer gemeinsamen Sitzung von Bau- und Vergabeausschuss sowie Kreisausschuss am 26.09.2005 wurde beschlossen, Planung, Bau und Finanzierung des Gymnasiums als PPP-Projekt auszuschreiben. In seiner Sitzung am 27.03.2006 fasste der Kreisausschuss den Beschluss auch den Betrieb mit auszuschreiben.

Das PPP-Projekt umfasste Planung und den Neubau eines Gymnasiums mit Sporthalle sowie anschließend deren Instandhaltung und Bewirtschaftung über einen Zeitraum von 20 Jahren. Die Brutto-Grundfläche erstreckt sich über 11.802 m². Die Fläche der Außenanlagen beträgt ca. 20.600 m². Das Gebäude ist ein unter baulichen, wirtschaftlichen, pädagogischen und ökologischen Aspekten optimierter Schulbau für insgesamt 850 Schüler.

Der PPP- Vertrag mit der Firma SKE wurde am 02.05.2007 unterzeichnet. Seit September 2013 bietet die Schule Platz für 1146 Schüler. Die vertraglich zu leistenden Fixzahlungen betragen über die Laufzeit von 20 Jahren verteilt für den **Bau 24.650.796 €** und für den **Betrieb 13.997.966 €** und die **Restschuld** zum 31.12.2015 für den **Bau 6.860.692 €** und **Betrieb 8.933.651 €**. Die letzten Teilbeträge werden in 2028 gezahlt.

PPP Realschule Poing

Die PPP Realschule Poing fällt nicht unter kreditähnliche Rechtsgeschäfte, weil hier der Landkreis Ebersberg die Finanzierung in vollem Umfang selbst übernimmt. Werden also Gelder zur Finanzierung dieser Maßnahme benötigt, so werden sie als „echte“ Kredite auf dem Kreditmarkt aufgenommen.

Darlehen für Personalwohnbauten des Sondervermögens Kreisklinik (SoV KK)

Der Landkreis hat sich verpflichtet die Zins- und Tilgungsraten der Darlehen für den Personalwohnbau III des SoV KK zu übernehmen. Zum 31.12.2015 bestand noch eine offene Darlehensschuld von **229.213 €**. In der Bilanz des SoV KK war keine entsprechende Forderung an den Landkreis ausgewiesen. Deshalb konnte auch beim Landkreis keine entsprechende Verbindlichkeit bilanziert werden, sonst wäre die Spiegelbildlichkeit der korrespondierenden Posten in den Bilanzen verloren gegangen.

Die Darlehensschuld wurde im Verbindlichkeitspiegel (5.2.4) unter Punkt II. 2.1 „Sonstige kreditähnliche Rechtsgeschäfte ohne Bilanzierung an Sondervermögen“ ausgewiesen.

5.1.10 Gesetzliche oder vertragliche Einschränkungen zu dem in der Eröffnungsbilanz ausgewiesenen Grund und Boden sowie zu Gebäuden und anderen Bauten, die sich auf deren Nutzung, Verfügbarkeit oder Verwertung beziehen

unverändert zum Jahresabschluss 2010, deshalb 2015 nicht neu aufgelistet.

5.1.11 Drohende finanzielle Verpflichtungen, insbesondere für Großreparaturen, Rekultivierungs- oder Entsorgungsaufwendungen, unterlassene Instandhaltung, sofern keine Wertminderung der betroffenen Vermögensgegenstände notwendig ist

Wesentliche Rückstellungen für Rekultivierung und Nachsorge für die Deponie „An der Schafweide“ wurden für die Abfallwirtschaft gebildet und in der Bilanz dargestellt.

5.1.12 Art und Ausgestaltung von Versorgungszusagen

Der Landkreis Ebersberg ist Kraft Gesetzes Mitglied des Bayerischen Versorgungsverbandes, d.h. er entrichtet Umlagebeiträge an den Versorgungsverband für die bei ihm angemeldeten Beamten mit entsprechenden Versorgungsrechten. Er berechnet die sich aus dem Beamtenversorgungsgesetz ergebenden Versorgungsleistungen und zahlt diese für den Landkreis aus. Beginn und Höhe der Versorgungsleistungen richten sich nach den jeweils geltenden beamtenrechtlichen Vorschriften.

Die Zusatzversorgungsrente wird derzeit finanziert durch die Umlage und den Beitrag. Die Umlage beträgt 3,75 %, in 2015 und der Beitrag beträgt 4 % seit 2007

Zusätzliche Versorgungsverpflichtungen neben der Umlage und dem Beitrag zur Zusatzversorgungskasse entstehen nicht. Die Rente aus der Zusatzversorgung wird insgesamt von der Zusatzversorgungskasse gezahlt.

5.1.13 Verwaltete Treuhandvermögen, insbesondere Mündelvermögen und rechtsfähige Stiftungen sowie die von der Kommune oder unter deren Beteiligung nach Art. 1 des Sparkassengesetzes errichteten Sparkassen (mit Namen und Sitz)

Die Sparkasse ist ein Unternehmen in öffentlich-rechtlicher Organisationsform mit eigener Rechtspersönlichkeit in kommunaler Gewährträgerschaft. Hierbei handelt es sich nicht um eine Beteiligung, insofern ist in der Bilanz des Landkreises keine Beteiligung zu aktivieren. Dotationskapital war nicht zu berücksichtigen (gesonderte Einlage von Kapital des Landkreises bei der Sparkasse).

Die vom Jugendamt verwalteten Mündelgelder sind unwesentlich und werden i. d. R. zeitnah weitergeleitet. Zum 31.12.2015 wurden Mündelgelder in Höhe von 4.610,24 € durch den Landkreis verwaltet.

5.1.14 Die Höhe des Anteils an anderen Organisationen und juristischen Personen des öffentlichen und privaten Rechts - sowie nicht durch Eigenkapital gedeckte Fehlbeträge

Beteiligungen des Landkreises:

Name der Beteiligung	%-Anteile
Kreisklinik gGmbH	100 %
GBEG Grundstücksbeschaffungs- und Erschließungsgesellschaft Ebersberg Verwaltungs- GmbH	90 %
GBEG Grundstücksbeschaffungs- und Erschließungsgesellschaft Ebersberg mbH & Co. KG	39,82 %

Der Beteiligungsbericht des Landkreises wird beständig fortgeschrieben und einmal jährlich den Gremien vorgelegt.

5.1.15 Im Haushaltsjahr durchschnittlich beschäftigte Beamte und Arbeitnehmer

Wahlbeamte und sonstige Beamte	Besoldungsgruppe	Zahl der Stellen 2015	Zahl der tatsächlich besetzten Stellen am 30.06.2015	Vermerke, Erläuterungen
<u>Besoldungsordnung B</u> Wahlbeamte	B 6	1	1,00	
<u>Besoldungsordnung A</u> 4. Qualifikationsebene	A 16			
	A 15			
	A 14	1	0,00	
3. Qualifikationsebene	A 13	7	5,90	
	A 12	2	4,00	
	A 11	14	8,94	
	A 10	1	0,00	
2. Qualifikationsebene (QE)	A 9	0	2,00	
	A 9	4	2,38	*
	A 8			
	A 7			
	A 6			
	A 5			
1. Qualifikationsebene (QE)	A 5			
insgesamt		30	24,22	

Entgeltgruppe Sondertarif	Zahl der Stellen 2015	Zahl der tatsächlich besetzten Stellen am 30.06.2015	Erläuterungen
	Beschäftigte *)	Beschäftigte *)	
15	1	2,00	*) Beschäftigte = bisher Angestellte und Arbeiter
14	3	2,00	
13			
12	3	3,00	
11	18	19,50	
10	17	21,84	
9	55	48,02	
8	41	40,68	
7			
6	46	41,54	
5	28	27,01	
4	7	12,41	
3	1	1,95	
2	3	2,24	
1			
Zwischensumme	223	222,19	
Sondertarif AT	7	7,00	Amtl. Tierärzte
S 18	0	0,00	
S 17	2	2,00	
S 15	3	2,76	
S 14	11	10,94	
S 12	24	22,93	
S 8	1	4,05	
S 6	1	0,50	
S 2	0	1,00	
Summe	263	240,85	

Bezeichnung	Art des Entgelts	beschäftigt am 30.06.2015	Erläuterungen
Anwärter	Anwärterbezüge	0	
Auszubildende	Ausbildungsentgelt	12	
insgesamt		12	

5.1.16 Landrat und die Mitglieder des Kreistages

Name	Vorname	aka dGr ad	Fraktion	Wohnsitz	Beruf laut Wahlvorschlag	Mandat seit
Niedergesäß	Robert		CSU-FDP			
Ackstaller	Ilke		GRÜNE	Ebersberg	Gymnasiallehrerin	01.05.2014
Adlberger	Nikolaus		AG AfD-BP-ödp	Forstinning	Landwirt	01.05.2014
Bittner	Barbara		SPD	Kirchseeon	Angestellte	01.05.2014
Bittner	Ursula		SPD	Kirchseeon	Ökologin	01.05.2014
Böhm	Dr. Ernst	Dr.	SPD	Grafring	Unternehmer	01.05.2014
Brilmayer	Walter		CSU-FDP	Ebersberg	1. Bürgermeister	01.05.2014
Eckert	Christian		AG AfD-BP-ödp	Grafring	Fernsehtechnikermeister	01.05.2014
Esterl	Martin		SPD	Aßling	1. Bürgermeister	01.05.2014
Finauer	Franz		FW	Anzing	1. Bürgermeister	01.05.2014
Föstl	Magdalena		CSU-FDP	Markt Schwaben	Landwirtin	01.05.2014
Frick	Roland		CSU-FDP	Pliening	Kriminalbeamter	01.05.2014
Garhammer	Franz-Xaver		AG AfD-BP-ödp	Bruck	Landwirt	15.12.2014
Gerneth	Christine		GRÜNE	Glonn	Dipl. Sozialpädagogin	01.05.2014
Glaser	Dr. Renate	Dr.	SPD	Glonn	Ärztin	01.05.2014
Goldner	Philipp		GRÜNE	Ebersberg	Mittelschullehrer	01.05.2014
Greithanner	Franz		GRÜNE	Gersdorf	Lehrer	01.05.2014
Gruber	Waltraud		GRÜNE	Aßling	Dipl. Umweltingenieurin (FH)	01.05.2014
Hilger	Franziska		CSU-FDP	Aßling	Betriebswirtin	01.05.2014
Hingerl	Albert		SPD	Poing	1. Bürgermeister	01.05.2014
Hohmann	Georg		SPD	Markt Schwaben	1. Bürgermeister	01.05.2014
Huber	Thomas	MBA	CSU-FDP	Grafring	Mitglied des Bayerischen Landtags	01.05.2014
Jorga	Rolf		CSU-FDP	Markt Schwaben	Rentner	01.05.2014
Kalnin	Vincent		GRÜNE	Zorneding	Student	01.05.2014
Kirchlechner	Melanie		GRÜNE	Vaterstetten	Schreinerin	01.05.2014
Lechner	Martin		CSU-FDP	Grafring	Landwirt	01.05.2014
Lenz	Dr. Andreas	Dr.	CSU-FDP	Frauenneuharting	Mitglied des Deutschen Bundestags	01.05.2014
Linhart	Susanne		CSU-FDP	Grafring	Kaufmännische Angestellte	01.05.2014
Matjanovski	Marina		CSU-FDP	Ebersberg	Krankenschwester	01.05.2014
Maurer	Ludwig		FW	Hohenlinden	Landwirt, 1. Bürgermeister	01.05.2014
Mayer	Benedikt		GRÜNE	Emmering	Bundesschatzmeister	01.05.2014
Mayr	Piet		CSU-FDP	Parsdorf	1. Bürgermeister	01.05.2014
Müller	Alexander		CSU-FDP	Baiern	Jurist	01.05.2014
Niebler	Angelika	Dr.	CSU-FDP	Vaterstetten	Mitglied des Europäischen Parlaments	01.05.2014
Obermayr	Angelika		GRÜNE	Grafring	Dipl. Biologin	01.05.2014
Ockel	Udo		CSU-FDP	Aßling	1. Bürgermeister	01.05.2014
Oellerer	Reinhard		GRÜNE	Anzing	Gymnasiallehrer	01.05.2014
Ossenstetter	Simon		FW	Frauenneuharting	Landwirt	01.05.2014
Pfluger	Renate		CSU-FDP	Zorneding	Bäuerin	01.05.2014
Platzer	Elisabeth		SPD	Ebersberg	Rechtsanwältin	01.05.2014
Poschenrieder	Bianka		SPD	Zorneding	Elektrotechnikerin	01.05.2014
Rauscher	Doris		SPD	Ebersberg	Mitglied des Bayerischen Landtags	01.05.2014
Reitsberger	Georg		FW	Vaterstetten	1. Bürgermeister	01.05.2014
Ried	Toni		FW	Ebersberg	selbständiger Kaufmann	01.05.2014
Riedl	Johann		CSU-FDP	Bruck	Forstwirt	01.05.2014
Scheller	Tobias		CSU-FDP	Oberpframmern	Studienrat	01.05.2014
Schmidt	Arnold		CSU-FDP	Forstinning	1. Bürgermeister	01.05.2014
Schurer	Ewald		SPD	Ebersberg	Mitglied des Deutschen Bundestags	01.05.2014
Schwäbl	Josef		CSU-FDP	Bruck	Landwirt	01.05.2014
Schwaiger	Johann		CSU-FDP	Grafring	Kreishandwerksmeister	01.05.2014
Seidelmann	Dr. Wilfried	Dr.	FW	Ebersberg	Arzt	01.05.2014
Stewens	Christa		CSU-FDP	Poing-Angelbrechting	Mitglied des Bayerischen Landtags a. D.	01.05.2014
Theurich	Hagen		AG AfD-BP-ödp	Egmating	Betriebswirt	01.05.2014
Vodermair	Manfred		CSU-FDP	Baldham	Landwirt	01.05.2014
Wagner	Martin		CSU-FDP	Vaterstetten	Diplom-Meteorologe	01.05.2014
Weigl-Mühlfeld	Johanna		AG AfD-BP-ödp	Baiern	Betriebswirtin (VWA)	01.05.2014
Weindl	Max		FW	Markt Schwaben	selbständiger Maschinenbauer	01.05.2014
Wieser	Bernhard		CSU-FDP	Lorenzenberg	Dipl.-Ing. (FH) Holztechnik	01.05.2014
Will	Renate		CSU-FDP	Baldham	Mitglied des Bayerischen Landtags a. D.	01.05.2014
Zetzl	Bettina		CSU-FDP	Baldham	Rechtsanwältin	01.05.2014
Zistl	Josef		CSU-FDP	Baiern	Landwirt	01.05.2014

Der Jahresabschluss wurde erstellt von Ana Stellmach.

Ana Stellmach
Bilanzbuchhalterin
Gesamtverantwortung Buchhaltung

Ebersberg, 31.03.2015

Brigitte Keller
Abteilung Finanzen, Wirtschaft, Büro Landrat
Abteilungsleitung und Finanzmanagerin

Robert Niedergesäß
Landrat

5.2 Anlagen zum Anhang

Nach § 86 Absatz 3 Komm-HV Doppik sind dem Anhang beizufügen:

5.2.1. Anlagenspiegel

- I. Anlagenübersicht**
- II. Grundstücke des Umlaufvermögens**
- III. Passivposten der Finanzierung**

5.2.2. Forderungsübersicht

5.2.3. Eigenkapitalübersicht

5.2.4. Verbindlichkeitenübersicht

- I. Verbindlichkeitenübersicht**
- II. Übersicht über Verpflichtungen nach Art. 66 Abs. 2 LKrO
(Eventualverbindlichkeiten)**
- III. Übersicht über in Anspruch genommene Verpflichtungsermächtigungen
nach § 75 KommHV-Doppik**

5.2.5 Übersicht über die aus Vorjahren / in das Nachjahr übertragenen Haushaltsermächtigungen

5.2.1 Anlagenspiegel

I. Anlagenübersicht												
Nr. Bezeichnung	Anschaffungs- und Herstellungskosten					Zu- und Abschreibungen					Buchwert	
	Anfangsbestand	Zugänge in 2015	Abgänge in HH-2015	Umbuchungen in 2015	Endstand am 31.12. 2015	Anfangsbestand (kumuliert)	Abschreibungen in 2015	Zuschreibungen in 2015	Abschreibungen auf Abgänge	Endbestand (kumuliert)	Buchwert 31.12.2015	Buchwert 31.12.2014
0001000 1. Immaterielle Vermögensgegenstände	27.328.204,08	2.134.076,14	-33.477,99	1.565,09	29.430.367,32	-9.497.284,36	-1.357.847,75	0,00	25.353,55	-10.829.778,56	18.600.588,76	17.830.919,72
0001100 1.1 Konzessionen, Lizenzen, sonstige Rechte	1.868.057,74	57.123,45	-33.477,99	1.565,09	1.893.268,29	-1.298.099,97	-193.926,70	0,00	25.353,55	-1.466.673,12	426.595,17	569.957,77
0001200 1.2 Aktivierte Zuwendungen für Investitionen Dritter	25.460.146,34	2.076.952,69	0,00	0,00	27.537.099,03	-8.199.184,39	-1.163.921,05	0,00	0,00	-9.363.105,44	18.173.993,59	17.260.961,95
0001300 1.3 Anzahlungen auf immaterielle VG	0,00	0,00	0,00	0,00	0,00	0,00	0,00	0,00	0,00	0,00	0,00	0,00
0002000 2. Sachanlagen	206.279.912,71	11.248.425,23	-167.774,08	-1.565,09	217.358.998,77	-36.024.896,53	-5.739.228,35	0,00	165.732,49	-41.598.392,39	175.760.606,38	170.255.016,18
0002100 2.1 Unbebaute Grundstücke und grundstücksgleiche Rechte	5.721.777,59	1.034.235,28	0,00	0,00	6.756.012,87	0,00	0,00	0,00	0,00	0,00	6.756.012,87	5.721.777,59
0002200 2.2 Bebaute Grundstücke und grundstücksgleiche Rechte	147.724.437,01	2.169.389,84	0,00	17.924.530,89	167.818.357,74	-19.160.229,54	-3.280.202,43	0,00	0,00	-22.440.431,97	145.377.925,77	128.564.207,47
0002300 2.3 Infrastrukturvermögen	20.479.978,81	372.699,22	0,00	455.702,04	21.308.380,07	-6.287.935,24	-797.715,44	0,00	0,00	-7.085.650,68	14.222.729,39	14.192.043,57
0002400 2.4 Bauten auf fremdem Grund und Boden	1.803.051,81	0,00	0,00	0,00	1.803.051,81	-341.958,00	-31.087,00	0,00	0,00	-373.045,00	1.430.006,81	1.461.093,81
0002500 2.5 Kunstgegenstände und Kulturdenkmäler	21.674,91	0,00	0,00	0,00	21.674,91	0,00	0,00	0,00	0,00	0,00	21.674,91	21.674,91
0002600 2.6 Maschinen und technische Anlagen, Fahrzeuge	5.630.375,89	365.485,56	-93.421,21	34.748,49	5.937.188,73	-2.480.364,87	-428.772,12	0,00	93.416,21	-2.815.720,78	3.121.467,95	3.150.011,02
0002700 2.7 Betriebs- und Geschäftsausstattung	11.589.808,54	1.363.950,03	-74.352,87	258.590,61	13.137.996,31	-7.754.408,88	-1.201.451,36	0,00	72.316,28	-8.883.543,96	4.254.452,35	3.835.399,66
0002800 2.8 Geleistete Anzahlungen, Anlagen im Bau	13.308.808,15	5.942.665,30	0,00	-18.675.137,12	576.336,33	0,00	0,00	0,00	0,00	0,00	576.336,33	13.308.808,15
0003000 3. Finanzanlagen	16.061.016,63	11.664.771,94	-5.091.400,00	0,00	22.634.388,57	-1.187.414,11	0,00	0,00	0,00	-1.187.414,11	21.446.974,46	14.873.602,52
0003100 3.1 Sondervermögen	4.677.039,94	0,00	0,00	0,00	4.677.039,94	-1.187.414,11	0,00	0,00	0,00	-1.187.414,11	3.489.625,83	3.489.625,83
0003200 3.2 Anteile an verbundenen Unternehmen	125.000,00	0,00	0,00	0,00	125.000,00	0,00	0,00	0,00	0,00	0,00	125.000,00	125.000,00
0003300 3.3 Beteiligungen	24.294,36	0,00	0,00	0,00	24.294,36	0,00	0,00	0,00	0,00	0,00	24.294,36	24.294,36
0003400 3.4 Ausleihungen	11.234.682,33	11.664.771,94	-5.091.400,00	0,00	17.808.054,27	0,00	0,00	0,00	0,00	0,00	17.808.054,27	11.234.682,33
0003410 3.4.1 Ausleihungen an Sondervermögen	0,00	0,00	0,00	0,00	0,00	0,00	0,00	0,00	0,00	0,00	0,00	0,00
0003420 3.4.2 Ausleihungen an verbundene Unternehmen	11.113.265,53	11.763.344,36	-5.091.400,00	0,00	17.785.209,89	0,00	0,00	0,00	0,00	0,00	17.785.209,89	11.113.265,53
0003430 3.4.3 Ausleihungen an Beteiligungen	0,00	0,00	0,00	0,00	0,00	0,00	0,00	0,00	0,00	0,00	0,00	0,00
0003440 3.4.4 Sonstige Ausleihungen	121.416,80	-98.572,42	0,00	0,00	22.844,38	0,00	0,00	0,00	0,00	0,00	22.844,38	121.416,80
0003450 3.5 Wertpapiere des Anlagevermögens	0,00	0,00	0,00	0,00	0,00	0,00	0,00	0,00	0,00	0,00	0,00	0,00
0004000 4. Summe Anlagevermögen	249.669.133,42	25.047.273,31	-5.292.652,07	0,00	269.423.754,66	-46.709.595,00	-7.097.076,10	0,00	191.086,04	-53.615.585,06	215.808.169,60	202.959.538,42

II. Grundstücke des Umlaufvermögens

Nr. Bezeichnung	Anfangsbestand	Zugänge in 2015	Abgänge in 2015	Umbuchungen in 2015	Endstand am 31.12.2015	Anfangsbestand (kumuliert)	Abschreibungen in 2015	Zuschreibungen in 2015	Abschreibungen auf Abgänge	Endbestand (kumuliert)	Buchwert 31.12.2015	Buchwert 31.12.2014
0004100 Grundstücke des Umlaufvermögens	0,00	0,00	0,00	0,00	0,00	0,00	0,00	0,00	0,00	0,00	0,00	0,00
0004101 Nachrichtlich:	0,00	0,00	0,00	0,00	0,00	0,00	0,00	0,00	0,00	0,00	0,00	0,00
0004110 1. Grundstücke als Vorräte	0,00	0,00	0,00	0,00	0,00	0,00	0,00	0,00	0,00	0,00	0,00	0,00
0004111 1.1 Unbebaute Grundstücke	0,00	0,00	0,00	0,00	0,00	0,00	0,00	0,00	0,00	0,00	0,00	0,00
0004112 1.2 Bebaute Grundstücke	0,00	0,00	0,00	0,00	0,00	0,00	0,00	0,00	0,00	0,00	0,00	0,00
0004200 2. Summe	0,00	0,00	0,00	0,00	0,00	0,00	0,00	0,00	0,00	0,00	0,00	0,00

III. Passivposten der Finanzierung

Nr. Bezeichnung	Anfangsbestand	Zugänge in 2015	Abgänge in 2015	Umbuchungen in 2015	Endstand am 31.12.2015	Anfangsbestand (kumuliert)	Auflösung in 2015	Auflösung wegen Abgängen	Endbestand (kumuliert)	Buchwert 31.12.2015	Buchwert 31.12.2014
0005000 Passivposten der Finanzierung	0,00	0,00	0,00	0,00	0,00	0,00	0,00	0,00	0,00	0,00	0,00
0005100 Nachrichtlich:	0,00	0,00	0,00	0,00	0,00	0,00	0,00	0,00	0,00	0,00	0,00
0010000 1. Nicht aufzulösende Sonderposten	-2.768.341,42	-1.046.437,58	0,00	0,00	-3.814.779,00	0,00	0,00	0,00	0,00	-3.814.779,00	-2.768.341,42
0011000 1.1 aus Zuwendungen	-2.768.341,42	-1.046.437,58	0,00	0,00	-3.814.779,00	0,00	0,00	0,00	0,00	-3.814.779,00	-2.768.341,42
0012000 1.2 aus Beiträgen/Entgelten	0,00	0,00	0,00	0,00	0,00	0,00	0,00	0,00	0,00	0,00	0,00
0013000 1.3 aus sonstigen Sonderposten	0,00	0,00	0,00	0,00	0,00	0,00	0,00	0,00	0,00	0,00	0,00
0020000 2. Aufzulösende Sonderposten	-46.155.044,56	-3.879.946,50	0,00	-2.027.000,00	-52.061.991,06	12.555.488,80	1.286.831,48	0,00	13.842.320,28	-38.219.670,78	-33.599.555,76
0021000 2.1 aus Zuwendungen	-42.237.411,85	-3.769.386,97	0,00	-2.027.000,00	-48.033.798,82	10.736.202,82	1.279.156,58	0,00	12.015.359,40	-36.018.439,42	-31.501.209,03
0022000 2.2 aus Beiträgen/Entgelten	0,00	0,00	0,00	0,00	0,00	0,00	0,00	0,00	0,00	0,00	0,00
0023000 2.3 aus sonstigen Sonderposten	-346.075,45	-90.830,21	0,00	0,00	-436.905,66	75.927,34	7.674,90	0,00	83.602,24	-353.303,42	-270.148,11
0024000 2.4 Gebührengleich	-3.571.557,26	-19.729,32	0,00	0,00	-3.591.286,58	1.743.358,64	0,00	0,00	1.743.358,64	-1.847.927,94	-1.828.198,62
0030000 3. Summe Sonderposten	-48.923.385,98	-4.926.384,08	0,00	-2.027.000,00	-55.876.770,06	12.555.488,80	1.286.831,48	0,00	13.842.320,28	-42.034.449,78	-36.367.897,18

5.2.2 Forderungsübersicht

Forderungsübersicht des Jahresabschlusses							
Nr.	Bezeichnung	Stand zu Beginn 2015	Veränderungen in 2015 +/-	Restlaufzeit v. bis zu 1 J.	Restlaufzeit v.1 bis 5 J.	Restlaufzeit v. mehr als 5 J.	Stand am Ende 2015
	Arten der Forderungen (Beträge in EUR)						
1.	1. Öffentlich-rechtliche Forderungen	4.015.374,81	1.197.203,01	5.117.481,38	95.096,44	0,00	5.212.577,82
1.1	1.1 Gebührenforderungen	284.048,73	189.980,20	474.028,93	0,00	0,00	474.028,93
1.2	1.2 Beitragsforderungen	0,00	0,00	0,00	0,00	0,00	0,00
1.3	1.3 Steuerforderungen	8.407,29	-525,01	7.882,28	0,00	0,00	7.882,28
1.4	1.4 Forderungen aus Transferleistungen	3.249.756,67	1.012.299,05	4.166.959,28	95.096,44	0,00	4.262.055,72
1.5	1.5 Sonstige öffentlich-rechtliche Forderungen	473.162,12	-4.551,23	468.610,89	0,00	0,00	468.610,89
2.	2. Privatrechtliche Forderungen	71.066,97	287.632,74	356.725,10	1.974,61	0,00	358.699,71
2.1	2.1 Forderungen gegenüber Sondervermögen	0,00	0,00	0,00	0,00	0,00	0,00
2.2	2.2 Forderungen gegenüber verbundenen Unternehmen	3.112,00	-3.112,00	0,00	0,00	0,00	0,00
2.3	2.3 Forderungen gegenüber Beteiligungen	0,00	0,00	0,00	0,00	0,00	0,00
2.4	2.4 Forderungen gegenüber dem sonstigen privaten Bereich	67.954,97	290.744,74	356.725,10	1.974,61	0,00	358.699,71
2.5	2.5 Forderungen gegenüber dem sonstigen öffentlichen Bereich	0,00	0,00	0,00	0,00	0,00	0,00
3.	3. Sonstige Forderungen und sonstige Vermögensgegenstände	7.770,57	14.371,53	22.142,10	0,00	0,00	22.142,10
4.	4. Summe aller Forderungen	4.094.212,35	1.499.207,28	5.496.348,58	97.071,05	0,00	5.593.419,63

5.2.3 Eigenkapitalübersicht

Eigenkapitalübersicht des Jahresabschlusses							
Nr.	Bezeichnung	Stand nach Ablauf HHJ 2011	Stand nach Ablauf HHJ 2012	Stand nach Ablauf HHJ-2013	Stand nach Ablauf HHJ 2014	Veränderg.im HH-Jahr +/-	Stand nach Ablauf d.HHJ
	1. Allgemeine Rücklage (Nettoposition)	-63.555.346,46	-61.680.365,07	-61.699.126,65	-61.698.987,83	-28.804,10	-61.727.791,93
	2. Rücklagen aus nicht ertragswirksam aufzulösenden Zuwendungen	-2.000.000,00	-2.000.000,00	-2.000.000,00	-2.000.000,00	0,00	-2.000.000,00
	3. Ergebnisrücklage	-23.127.420,92	-18.460.680,38	-20.597.351,86	-29.243.170,22	0,00	-29.243.170,22
	3.1. Sonderrücklage	0,00	0,00	0,00	-660.000,00	-650.000,00	-1.310.000,00
	4. Verlustvortrag	4.666.740,54	3.070.732,17	0,00	0,00	0,00	0,00
	5. Jahresüberschuss/Jahresfehlbetrag	0,00	0,00	0,00	0,00	-7.474.720,56	-7.474.720,56

5.2.4 Verbindlichkeitenübersicht

I. Verbindlichkeitenübersicht des Jahresabschlusses							
Nr.	Bezeichnung	Stand zu Beginn 2015	Verändg. im HHJ +/-	Restlaufzeit v. bis zu 1 J.	Restlaufzeit v. 1 bis 5 J.	Restlaufzeit v. mehr als 5 J.	Stand am Ende 2015
00100	1. Anleihen	0,00	0,00	0,00	0,00	0,00	0,00
00200	2. Verbindlichkeiten aus Investitionskrediten	-54.008.314,07	-1.574.631,41	-7.360.728,00	-2.492.529,65	-45.729.687,83	-55.582.945,48
00210	2.1 vom Bund	0,00	0,00	0,00	0,00	0,00	0,00
00220	2.2 vom Land	0,00	0,00	0,00	0,00	0,00	0,00
00230	2.3 von Gemeinden und Gemeindeverbänden	0,00	0,00	0,00	0,00	0,00	0,00
00240	2.4 von Zweckverbänden u. dgl.	0,00	0,00	0,00	0,00	0,00	0,00
00250	2.5 von der gesetzlichen Sozialversicherung	0,00	0,00	0,00	0,00	0,00	0,00
00260	2.6 von Sondervermögen	0,00	0,00	0,00	0,00	0,00	0,00
00270	2.7 von verbundenen Unternehmen	0,00	0,00	0,00	0,00	0,00	0,00
00280	2.8 von Beteiligungen	0,00	0,00	0,00	0,00	0,00	0,00
00290	2.9 von sonstigen öffentlichen Sonderrechnungen	0,00	0,00	0,00	0,00	0,00	0,00
00291	2.10 vom Kreditmarkt	-54.008.314,07	-1.574.631,41	-7.360.728,00	-2.492.529,65	-45.729.687,83	-55.582.945,48
00300	3. Verbindlichkeiten aus Krediten zur Liquiditätssicherung	0,00	0,00	0,00	0,00	0,00	0,00
00310	3.1 vom Bund	0,00	0,00	0,00	0,00	0,00	0,00
00320	3.2 vom Land	0,00	0,00	0,00	0,00	0,00	0,00
00330	3.3 von Gemeinden und Gemeindeverbänden	0,00	0,00	0,00	0,00	0,00	0,00
00340	3.4 von Zweckverbänden u. dgl.	0,00	0,00	0,00	0,00	0,00	0,00
00350	3.5 vom sonstigen öffentlichen Bereich	0,00	0,00	0,00	0,00	0,00	0,00
00360	3.6 von Sondervermögen	0,00	0,00	0,00	0,00	0,00	0,00
00370	3.7 von verbundenen Unternehmen	0,00	0,00	0,00	0,00	0,00	0,00
00380	3.8 von Beteiligungen	0,00	0,00	0,00	0,00	0,00	0,00
00390	3.9 von sonstigen öffentlichen Sonderrechnungen	0,00	0,00	0,00	0,00	0,00	0,00
00391	3.10 vom Kreditmarkt	0,00	0,00	0,00	0,00	0,00	0,00
00400	4. Verbindl.keiten aus Vorgängen, die Kreditaufnahmen wirtschaftl. gleichkommen	-7.243.050,31	382.358,45	-6.860.691,86	0,00	0,00	-6.860.691,86
00410	4.1 Hypotheken-, Grund- und Rentenschulden	0,00	0,00	0,00	0,00	0,00	0,00
00420	4.2 Restkaufgelder im Zusammenhang mit Grundstücksgeschäften	0,00	0,00	0,00	0,00	0,00	0,00
00430	4.3 Leasinggeschäfte	0,00	0,00	0,00	0,00	0,00	0,00
00440	4.4 Leibrentenverträge	0,00	0,00	0,00	0,00	0,00	0,00
00450	4.5 Schuldübernahmen	0,00	0,00	0,00	0,00	0,00	0,00
00460	4.6 Verträge über die Durchführung städtebaulicher Maßnahmen	0,00	0,00	0,00	0,00	0,00	0,00
00470	4.7 Verpflichtung zur Gewährung von Schuldendiensthilfen an Dritte	0,00	0,00	0,00	0,00	0,00	0,00
00480	4.8 Sontige einer Kreditaufnahme gleichkommende Vorgänge	-7.243.050,31	382.358,45	-6.860.691,86	0,00	0,00	-6.860.691,86
00500	5. Verbindlichkeiten aus Lieferungen und Leistungen	-2.968.631,66	1.607.005,66	-1.345.473,39	-16.095,87	-56,74	-1.361.626,00
00510	5.1 von Sondervermögen	0,00	0,00	0,00	0,00	0,00	0,00
00520	5.2 von verbundenen Unternehmen	0,00	0,00	0,00	0,00	0,00	0,00
00530	5.3 von Beteiligungen	0,00	0,00	0,00	0,00	0,00	0,00
00540	5.4 vom sonstigen öffentlichen Bereich	0,00	0,00	0,00	0,00	0,00	0,00
00550	5.5 vom sonstigen privaten Bereich	-2.968.631,66	1.607.005,66	-1.345.473,39	-16.095,87	-56,74	-1.361.626,00
00600	6. Verbindlichkeiten aus Transferleistungen	-1.266.455,85	111.842,26	-1.154.613,59	0,00	0,00	-1.154.613,59
00610	6.1 vom öffentlichen Bereich	-1.266.455,85	111.842,26	-1.154.613,59	0,00	0,00	-1.154.613,59
00620	6.2 vom privaten Bereich	0,00	0,00	0,00	0,00	0,00	0,00
00700	7. Sonstige Verbindlichkeiten	-2.684.981,23	1.255.648,59	-1.429.332,64	0,00	0,00	-1.429.332,64

I. Verbindlichkeitenübersicht des Jahresabschlusses							
Nr.	Bezeichnung	Stand zu Beginn 2015	Veränderg. im HHJ +/-	Restlaufzeit v. bis zu 1 J.	Restlaufzeit v. 1 bis 5 J.	Restlaufzeit v. mehr als 5 J.	Stand am Ende 2015
00710	7.1 aus noch nicht zweckgerecht verwendeten Zuwendungen	0,00	0,00	0,00	0,00	0,00	0,00
00720	7.2 gegenüber dem sonstigen öffentlichen und privaten Bereich	-2.684.981,23	1.255.648,59	-1.429.332,64	0,00	0,00	-1.429.332,64
00800	8. Summe aller Verbindlichkeiten	-68.171.433,12	1.782.223,55	-18.150.839,48	-2.508.625,52	-45.729.744,57	-66.389.209,57

II. Übersicht über Verpflichtungen nach Art. 66 Abs. 2 LkrO (Eventualverbindlichkeiten)				
Nr.	Bezeichnung	Stand zu Beginn 2015	Veränderungen i. 2015 +/-	Stand am Ende 2015
	Arten der Eventualverbindlichkeiten			
1.	1. Bürgschaften	0,00	0,00	0,00
1.1	1.1 an Sondervermögen	0,00	0,00	0,00
1.2	1.2 an verbundenen Unternehmen	0,00	0,00	0,00
1.3	1.3 an Beteiligungen	0,00	0,00	0,00
1.4	1.4 an sonstigen öffentlichen Bereich	0,00	0,00	0,00
1.5	1.5 an sonstigen privaten Bereich	0,00	0,00	0,00
2.	2. Sonstige kreditähnliche Rechtsgeschäfte ohne Bilanzierung	0,00	0,00	0,00
2.1	2.1 an Sondervermögen	0,00	0,00	0,00
2.2	2.2 an verbundenen Unternehmen	0,00	0,00	0,00
2.3	2.3 an Beteiligungen	0,00	0,00	0,00
2.4	2.4 an sonstigen öffentlichen Bereich	0,00	0,00	0,00
2.5	2.5 an sonstigen privaten Bereich	0,00	0,00	0,00
3.	3. Weitere Haftungsverhältnisse nach § 75 KommHV-Doppik	0,00	0,00	0,00
3.1	3.1 an Sondervermögen	0,00	0,00	0,00
3.2	3.2 an verbundenen Unternehmen	0,00	0,00	0,00
3.3	3.3 an Beteiligungen	0,00	0,00	0,00
3.4	3.4 an sonstigen öffentlichen Bereich	0,00	0,00	0,00
3.5	3.5 an sonstigen privaten Bereich	0,00	0,00	0,00

III. Übersicht über in Anspruch gen. VE § 75 KommHV-D					
Nr.	Bezeichnung	Gesamt	überplanmäßig bewilligt	außerplanmäßig bewilligt	i. Rahmen d. Deckungsfähigkeit
	Übersicht Verpflichtungsermächtigungen nach § 75 KommHV-Doppik	0,00	0,00	0,00	0,00
	Im Haushaltsplan veranschlagte Verpflichtungsermächtigungen				
	Erwerb Tiefgaragenstellplätze	0,00	0,00	0,00	0,00

5.2.5 Übersicht über die aus Vorjahren / in das Nachjahr übertragenen Haushaltsermächtigungen

Aufstellung der übertragenen Haushaltsermächtigungen für Aufwendungen

Aufstellung der übertragenen Haushaltsermächtigungen für Aufwendungen					
Teilhaushalt/Produktgruppe			Übertrag aus dem Vorjahr / auf das folgende Haushaltsjahr ¹	davon gebunden	davon frei verfügbar ²
Nr.	Teilhaushalt/Produktgruppe	Konto/Bezeichnung			
			EUR	EUR	EUR
1			0,00	0,00	0,00
2			0,00	0,00	0,00
3			0,00	0,00	0,00
4			0,00	0,00	0,00
...			0,00	0,00	0,00
Summe der übertragenen Haushaltsermächtigungen:			0,00	0,00	0,00

Aufstellung der aus übertragenen Haushaltsermächtigungen für Aufwendungen resultierenden Auszahlungen aus laufender Verwaltungstätigkeit

Aufstellung der aus übertragenen Haushaltsermächtigungen für Aufwendungen resultierenden Auszahlungen aus laufender Verwaltungstätigkeit					
Teilhaushalt/Produktgruppe			Übertrag aus dem Vorjahr / auf das folgende Haushaltsjahr ¹	davon gebunden ²	davon frei verfügbar ²
Nr.	Teilhaushalt/Produktgruppe	Konto/Bezeichnung			
			EUR	EUR	EUR
1			0,00	0,00	0,00
2			0,00	0,00	0,00
3			0,00	0,00	0,00
4			0,00	0,00	0,00
...			0,00	0,00	0,00
Summe der übertragenen Haushaltsermächtigungen:			0,00	0,00	0,00

Aufstellung der übertragenen Haushaltsermächtigungen für Auszahlungen für Investitionen und Investitionsförderungsmaßnahmen

Aufstellung der übertragenen Haushaltsermächtigungen für Auszahlungen für Investitionen und Investitionsförderungsmaßnahmen					
Teilhaushalt/Produktgruppe			Übertrag aus dem Vorjahr / auf das folgende Haushaltsjahr ¹	davon gebunden ²	davon frei verfügbar ²
Nr.	Teilhaushalt/Produktgruppe	Konto/Bezeichnung			
			EUR	EUR	EUR
1			0,00	0,00	0,00
2			0,00	0,00	0,00
3			0,00	0,00	0,00
4			0,00	0,00	0,00
...			0,00	0,00	0,00
Summe der übertragenen Haushaltsermächtigungen:			0,00	0,00	0,00

Aufstellung der übertragenen Haushaltsermächtigungen für Einzahlungen (Übertragung von Kreditermächtigungen)

Aufstellung der übertragenen Haushaltsermächtigungen für Einzahlungen					
Teilhaushalt/Produktgruppe			Übertrag aus dem Vor-jahr / auf das folgende Haushaltsjahr ¹	davon gebunden ²	davon frei verfügbar ²
Nr.	Teilhaushalt/ Produktgruppe	Konto/ Bezeichnung			
			EUR	EUR	EUR
1			0,00	0,00	0,00
2			0,00	0,00	0,00
3			0,00	0,00	0,00
4			0,00	0,00	0,00
...			0,00	0,00	0,00
Summe der übertragenen Haushaltsermächtigungen:			0,00	0,00	0,00

Auswirkungen der Übertragung nach § 21 Abs. 6 KommHV-Doppik

1. Auswirkungen der Übertragungen auf den Ergebnishaushalt:

2. Auswirkungen der Übertragungen auf den Finanzhaushalt:
