

# Landkreis Ebersberg

- ### Legende
- Gewässer
  - festgesetztes Überschwemmungsgebiet (HQ 100)
  - Grenzen des ermittelten Überschwemmungsgebietes
  - Retentionsbereich
  - Abflussbereich
  - Flurstück
  - Gebäude
  - betroffenes Gebäude
  - Darstellung des Überschwemmungsgebietes Wieshamer Bach und im weiteren Verlauf der Attel nur nachrichtlich

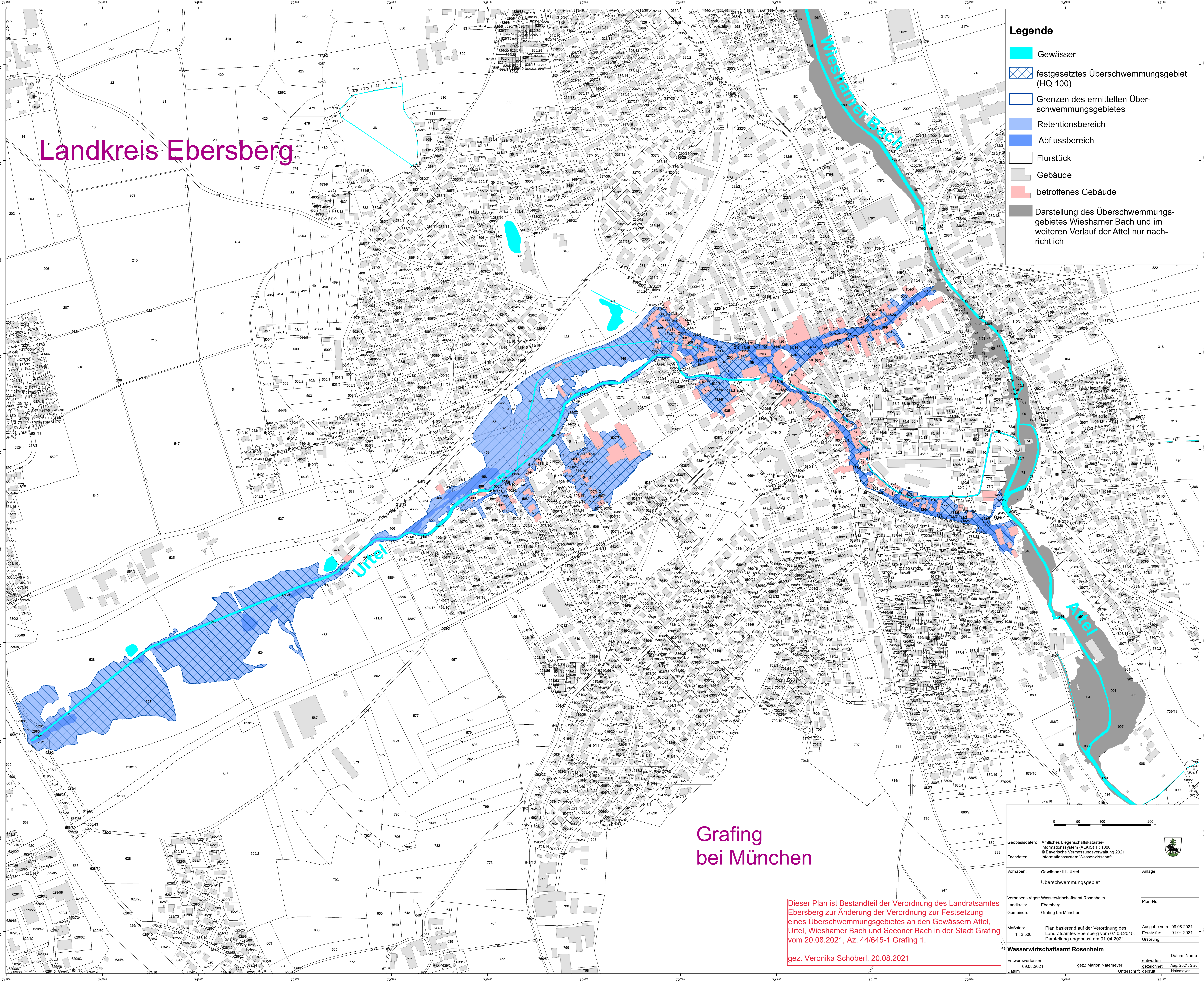

## Grafing bei München

Dieser Plan ist Bestandteil der Verordnung des Landratsamtes Ebersberg zur Änderung der Verordnung zur Festsetzung eines Überschwemmungsgebietes an den Gewässern Attel, Urteil, Wieshamer Bach und Seoner Bach in der Stadt Grafing vom 20.08.2021, Az. 44/645-1 Grafing 1.

gez. Veronika Schöberl, 20.08.2021

Geobasisdaten: Amtliches Liegenschaftskataster-Informationssystem (ALKIS) 1:1000 © Bayerische Vermessungsverwaltung 2021 Informationssystem Wasserwirtschaft		Vorhaben: <b>Gewässer III - Urteil</b> Überschwemmungsgebiet		Anlage:
Vorhabensträger: Wasserwirtschaftsamt Rosenheim		Landkreis: Ebersberg		Plan-Nr.:
Gemeinde: Grafing bei München		Mastab: 1:2.500		Ausgabe vom: 08.08.2021 Ersetzt für: 01.04.2021 Ursprung:
Datum: 09.08.2021		Wasserwirtschaftsamt Rosenheim		Datum, Name
Entwurfsvorfall: 09.08.2021		gez.: Marion Natemeyer		entworfen/gezeichnet Aug. 2021, St.J. Natemeyer
Datum		Unterschrift		geprüft